مجموعة متكاملة من قطع الغيار الأصلية
999

القبس

رئيس التحرير
جاسم أحمد النصف

مدير التحرير
رؤوف شحوري

٣٦ صفحة — الاثنين ٤ جمادى الآخرة ١٤٠٢هـ — ٢٩ مارس (آذار) ١٩٨٢م — السنة الحادية عشرة — العدد ٣٥٤٨ — الكويت — ١٠٠ فلس

AL-QABAS, Monday, 29 March, 1982, 11th Year, No. 3548 — Kuwait.

KHAZAN
خزان
معارض لحوم وأجبان
تقدم لكم دائماً الأفضل
● لحوم بلدي الطازجة ● اللحوم المجمدة والدجاج والبط والديك الرومي
● الجبن والتزيل والسلامي ● الأجبان الفرنسية والدانمركية الطازجة
زوروا معارضنا في :-
الشويخ/قرب شبرة الخضار/ت ٨١٥٣١٥
السالمية/ شارع سالم المبارك/ت ٦٥٦٠٣٧

الملحق مع العدد

الجنايات : المؤبد للمتهمين بخطف الطفل سامي السلطان ص ٧

اليوم المباحثات الرسمية مع غينيا الاستوائية

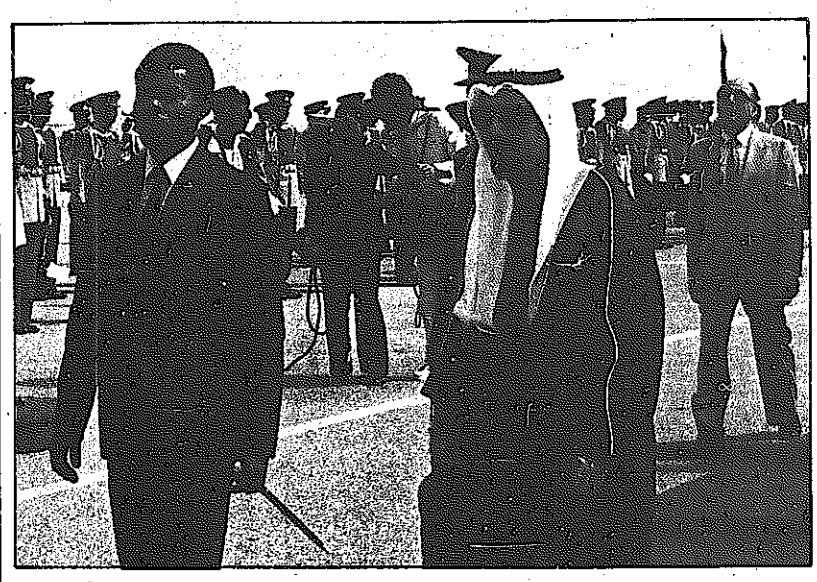

تعقد صباح اليوم المباحثات الرسمية بين سمو امير البلاد والرئيس اوبيانغ نغيما مباسوغو رئيس جمهورية غينيا الاستوائية ، وتتناول العلاقات الثنائية بين البلدين ، والقضايا الدولية والافريقية .

الصورة : سمو الامير يستقبل الرئيس الضيف .

● طالع ص ٣ ●

الامير يكرم الرعيل الاول من صناع السفن

يرعى سمو أمير البلاد الاحتفال الكبير الذي ستقيمه مؤسسة الكويت للتقدم العلمي في السابع من ابريل المقبل في فندق هيلتون الكويت ، تكريما للرعيل الاول من صناع السفن في الكويت .

شركة العيدان والمطيري
للتجارة العامة والمقاولات

الاسرائيليون يعتقلون المصلين في الضفة

عرفات يهدد بنسف الهدنة وشامير يحذر "سنمسح" المقاومة

هدد السيد ياسر عرفات بنسف الهدنة مع اسرائيل فيما حذر اسحق شامير وزير الخارجية الاسرائيلي « بمسح » المقاومة الفلسطينية اذا فعلت ذلك و «نصحت» مصادر امنية اسرائيلية المقاومة « بعدم اللعب بالنار » . حكومة مناحيم بيغن قررت الاستمرار في سياسة « القبضة الحديدية وكسر الارجل » في الضفة وغزة وارسلت تعزيزات أمنية كبيرة الى منطقة الجليل تحسبا من حدوث مظاهرات عنيفة بمناسبة يوم الارض غدا الثلاثاء ، واعتقل الجنود الاسرائيليون المصلين في مدينتي بيت لحم ورام الله فيما

— البقية على الصفحة ٢٤ —

حاكم الضفة الغربية يهدد مضر بدران بالقتل

بيروت — القبس :

هدد مناحيم ميلسون حاكم الضفة الغربية الاسرائيلي بقتل مضر بدران رئيس وزراء الاردن وعدنان ابو عودة وزير الاعلام اذا استمرا بالتدخل في شؤون الضفة الغربية.

وقال احد الاشخاص من عائلة المصري ، الذي قابل ميلسون للحصول على اذن زيارة للضفة الشرقية ، ان حاكم الضفة كلفه بنقل التهديد التالي للاردن : « انا مناحيم ميلسون اريد ان تنجح عملية الادارة الذاتية في الضفة وعلى الاردن ان لا يتدخل هناك والا فان مضر بدران وعدنان ابو عودة سيقتلان جزاء ».

الا سهم

الافراج عن أم القيوين والكلنكر وقفزات سعرية عريضة في البورصة

علمت « القبس » ان اللجنة المختصة بالنظر في طلبات الشركات الخليجية ، المتفرعة عن اللجنة الاستشارية ، قد اقرت أمس الاول شرعية اكتساب اسهم كل من ، شركة اسمنت أم القيوين وشركة كلنكر رأس الخيمة ، حق التداول بسوق المناخ .

وكانت اللجنة المذكورة ، قد تسلمت بقية الوثائق المطلوبة من ممثلي

— البقية على الصفحة ١٩ —

مقعد يحجز لتشجيع المنتخب الوطني بكأس العالم

سارع المواطن احمد سعد الدبيس (٢٧ سنة) بحجز مكان له في اسبانيا لتشجيع المنتخب الوطني الكويتي في كاس العالم وقامت سفريات بوخمسين بتهيئة جميع المساعدات والتسهيلات للمواطن الكويتي الذي اعلن ان العجز لن يقف امام سفره لمساندة فريق بلاده في كاس العالم .

● راجع ص ٢٣ ●

مركز المعلومات والدراسات في القبس
يوم الارض ثورة من الجليل الى الضفة

● ص ١٩ ●

رأي

تحول جذري في السياسة النفطية

مهما تعددت مجالات الاقتصاد الوطني ، فان الكويت تظل دولة نفطية تعتمد في دخلها القومي بصورة اساسية على ثروتها البترولية .

واعتماد الكويت على القطاع النفطي امر لا مفر منه ، ولا خطورة تترتب عليه ، طالما كانت هناك سياسة حكيمة تتدبر اموره وترسم اهدافه القريبة والبعيدة ، في اطار خطط علمية مدروسة ، اعتماداً على محورين اساسيين هما : تنوع الاستثمارات النفطية ، وانتقالها من النطاق المحلي الى الافاق الدولية والعالمية الواسعة .

لذلك اثار الحديث التلفزيوني القيم لوزير النفط الشيخ علي الخليفة الصباح مساء أمس الاول الكثير من الارتياح ، لانه أبرز عمليا توجهات السياسة البترولية والاستثمارية الكويتية ، ومشروعاتها المتسمة ببعد النظر .

والحقائق التي عرضها وزير النفط تؤكد ان الاستثمارات البترولية تسير في خط عريض متعدد الافاق، بصورة متوازية مع سياسة الكويت الخارجية ، التي نجحت في اقامة جسور وثيقة مع مختلف دول العالم .. شرقا وغربا .

كما أنها تبرز حدوث تحول جذري في سياسة الكويت النفطية ، مع كسر لجدار الروتين التقليدي الذي سارت عليه منذ اكتشاف النفط محليا .

فلم يعد اهتمام الكويت مقتصرا على عمليات اكتشاف واستخراج وتصدير البترول المحلي مع تكرير جانب منه . لكن الاستثمارات النفطية امتدت الى النطاق

— البقية على الصفحة ٢٤ —

جاسم أحمد النصف

بسم الله الرحمن الرحيم

بيان
إلى أهالي منطقة خيطان
من السيد
حمود ناصر الجبري

نظرًا للانتخابات التكميلية لمجلس الأمة في منطقة خيطان التي ستجري يوم الأربعاء الموافق ١٩٨٢/٤/٧
يرجى من الأخوة الذين سيقومون بالإكتتاب في

بنك البحرين والشرق الأوسط

والذي سيكون في الفترة من يوم ١٩٨٢/٤/٦ وينتهي في ١٩٨٢/٤/١٥

يرجى منهم الاحتفاظ بجنسياتهم حتى يتمكنوا من الإدلاء بأصواتهم في الانتخابات المذكورة حيث أنه يمكنهم الإستمرار بالاكتتاب بعد الانتخابات حتى يوم ١٩٨٢/٤/١٥

وفي حالة أي مشكلة بالنسبة للجنسية يرجى مراجعتي في المقر الإنتخابي .

مرشحكم
حمود ناصر الجبري

معرض ملك الأثاث
وصلت كمية من المطابخ الأوروبية بألوان متعددة
فقط ١٠٠ د.ك مقاوم للرطوبة وسهل التنظيف
السالمية - شارع بغداد - مقابل مدرسة الرازي
تلفون : ٦٤٢٩٦٩٠ / ٦٣٩٩١٦ بعد الظهر

تعلن
مؤسسة البحرين العقارية
انها افتتحت مكاتبها في المباركية ويسعدها الاعلان عن نشاطها ببيع وشراء العقارات وشراء جميع الأسهم الكويتية والخليجية / الاتصالات /
٤٥٧٤١١ - ٤٢٩٨٠٦
٤٥٧٤١٢ - ٤٢٩٨٠٧

سيدتي الجميلة ..
وصلتنا الآن مستحضرات التجميل الفرنسية :
PAVER BEAUTY
بيفر بيوتي .. تزيدك رونقاً وجمالاً ورقة جربها وتأكدي بروحك ..
متوفرة في صالونات التجميل والصيدليات والجمعيات التعاونية.....
الموزع الوحيد : المجموعة الأولى للتجارة والمقاولات
تلفون : ٤٣٧٧٢١ / ٤٢٥٥٩٥

فلل
مكونة من ٣ غرف نوم
كاملة التأثيث مع كافة الادوات الكهربائية بالاضافة الى حديقة وكراج
على البحر في اسبانيا
المراجعة هاتف : ٤٢٩٥٠٧ - ٤٢٩٥٠٨

تشستر تون
CHESTERTONS
اسمها هو الخلاصة عقار ملكية
محور فاليهو ومجموعة عقارات
تدعوكم لمقابلة
الشريك المقيم في لندن
والمدير المقيم لما وراء البحار
في عرض حول
ممتلكات ما وراء البحار في
لندن ، اسبانيا ، سويسرا ، فرنسا والولايات المتحدة الأمريكية
وذلك في فندق ميريديان الكويت
من ٢٧ مارس - ٢ أبريل
المواعيد : ١٠,٣٠ - ١,٣٠ صباحاً ، ٤ - ٨ مساءً .
لمزيد من المعلومات يرجى الاتصال بهاتف الفندق ٤٣٠٣٩٦

تتضافر جهود
سدير - الكويت
جولي بوشيل - سويسرا
تقديمكم لهذا العالم الاستثماري الجميل من
الأحجار الكريمة :
ماس
زمرد
وياقوت
اللؤلؤ :
طبيعي
ومزروع .
في فندق هيلتون الكويت - قاعة الترس
من يوم السبت ٣/٢٧
وحتى ١٩٨٢/٣/٣١

شؤون البيت

في سلسلة من لقاءات المسؤولين مع وفد البلديات الألماني

بحث التعاون الثنائي بين الكويت والمانيا الغربية

استقبل رئيس مجلس الامة السيد محمد يوسف العدساني قبل ظهر امس وفدا يمثل رؤساء بلديات مدن المانيا الغربية. كما التقى الوفد الالماني مع وزير الدولة لشؤون مجلس الوزراء وزير الخارجية بالنيابة السيد عبد العزيز حسين . وحضر المقابلتين رئيس المجلس البلدي امين عام منظمة المدن العربية السيد عبد العزيز يوسف العدساني .

وبعد ذلك عقد الوفد اجتماع عمل مع رئيس البلدية السيد العدساني ، ثم زار وكيل وزارة الاعلام الشيخ ناصر محمد الاحمد الجابر . وحضر اللقاء مدير عام البلدية السيد راشد عبد الله العثمان ومدير عام منظمة المدن العربية السيد طالب الطاهر .

الوفد الالماني برئاسة السيد هانز هاينز هاوزر رئيس بلدية كريفلر رئيس المجموعة البرلمانية للطبقة الوسطى في البرلمان الاتحادي . ويضم رؤساء بلديات مدينة بون السيد هانز دانيال ، ودسلدورف السيد يوسف كورتن ، وزير مالية مقاطعة الساد عضو البرلمان الاتحادي البروفسور جيرهارد زاينل ، وعددا من المسؤولين الالمان .

اوساط مجلس الامة قالت ان لقاء الوفد مع رئيس المجلس محمد العدساني تخلله بحث العلاقات الثنائية التي تهم البلدين . كما تسلم الرئيس العدساني دعوة من زميله رئيس البرلمان الالماني لزيارة المانيا الاتحادية.

وفي مجلس الوزراء علم ان السيد عبد العزيز حسين بحث مع الوفد الالماني تعزيز التعاون بين مدينة الكويت والمدن العربية من جهة وبين المدن الالمانية من جهة اخرى .

وقالت مصادر منظمة المدن العربية ان المباحثات بين رئيس البلدية امين عام المنظمة السيد عبد العزيز العدساني وبين الوفد الالماني تناولت سبل تعزيز التعاون بين المنظمة والمدن الالمانية .

وبعد لقائه مع رئيس البلدية ، زار الوفد الالماني معرض بلدية الكويت ، وابدى اعضاؤه اعجابهم بالمعروضات التي تعطي صورة مشرقة عن التطور العمراني في الكويت .

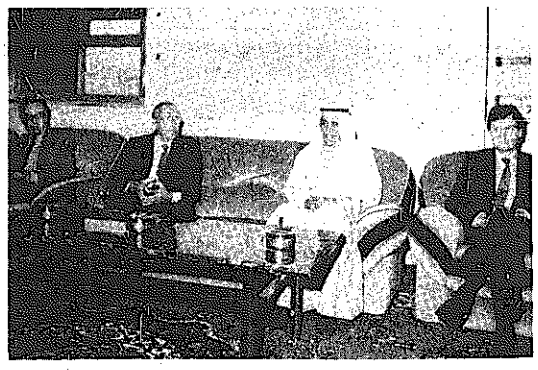

● رئيس مجلس الامة يستقبل وفد بلديات المانيا الغربية .

● وكيل وزارة الاعلام يستقبل الوفد الالماني الغربي.

يوغسلافيا : اجتماع عدم الانحياز في الكويت فرصة لعودة مصر للصف العربي

اعربت صحيفة بوربا اليوغسلافية عن اعتقادها بان اجتماع مكتب التنسيق التابع لحركة عدم الانحياز في الكويت سيكون مهما للعلاقات العربية .

وتساءلت الصحيفة عما اذا كان هذا الاجتماع سيعطي لمصر فرصة العودة الى الصف العربي ».

وقالت ان اجتماع البلدان غير المنحازة يجب آن يعبر عن تأييد حركة عدم الانحياز بمجموعها للنضال الفلسطيني من آجل التحرير .

واشارت الى آن هذا الاجتماع قد يوفر فرصة لمصر للعودة الى مكانها الطبيعي بين البلدان العربية . والجدير بالذكر آن مصر ستشارك في هذا الاجتماع.

تأييدًا لانتفاضة الضفة :

جمعية المحامين تسجل كلمة في محاضر جلسات المحاكم المختلفة

قامت امس جمعية المحامين الكويتية بتسجيل كلمة في محاضر جلسات دوائر المحاكم المختلفة ، قالت فيها ان جمعية المحامين الكويتية في هذه اللحظات التي يواجه فيها ثوارنا في فلسطين العربية الاعمال الاجرامية ، التي يقوم بها جنود الاحتلال من قتل وهتك للاعراض تسجل وتدين وتستنكر بكل شدة هذه الاجراءات القمعية ، وتدعو كافة المواطنين الى الوقوف مع الثوار العرب في فلسطين العربية .

وقد شاركت دائرة الجنح يوم امس جمعية المحامين في موقفها حيث سجل رئيس الدائرة كلمة بمحضر الجلسة شارك فيها الجمعية في موقفها القومي وندد بالاعمال الارهابية التي يقوم بها جنود الاحتلال الاسرائيلي . وطلب من الحاضرين الوقوف دقيقة حدادا على ارواح الشهداء في الارض المحتلة .

ومن المعروف ان تسجيل الكلمات بمحاضر الجلسات عرف قضائي قديم معمول به في الدول العريقة في النظام القضائي لتسجيل المواقف التاريخية .

وسبق ان سجلت جمعية المحامين كلمة في محاضر جلسات المحاكم اثناء العدوان الاسرائيلي عام ٦٧ .

وكان رئيس جمعية المحامين سليمان المطوع قد ارسل اول امس برقية الى امين عام اتحاد المحامين العرب يطالب فيها الاتحاد باتخاذ موقف ايجابي حيال ما يجري في الارض المحتلة .

مهرجان خطابي بالجامعة تأييدا لانتفاضة الارض المحتلة

اقيم امس مهرجان خطابي طلابي في ساحة جامعة الكويت بالخالدية ، تعبيرا عن مساندة انتفاضة الشعب الفلسطيني داخل الارض المحتلة، وتنديدا باجراءات القمع الصهيونية في الضفة الغربية وقطاع غزة.

ودعا الطلاب الى زيادة دعم الدول العربية للانتفاضة الشعبية ، وللثورة الفلسطينية بصورة عامة .

جمعية الصحافيين تدين الاجراءات الصهيونية القمعية

ارسل رئيس جمعية الصحافيين الكويتية برقية الى رئيس اتحاد الصحافيين العرب يشجب فيها الممارسات القمعية للعدو الصهيوني ضد مواطني الضفة الغربية ، هذا نصها :

« تشجب جمعية الصحافيين الكويتية الاجراءات القمعية التي قام بها العدو الصهيوني ضد مواطني الضفة الغربية، وتدين الاعمال البربرية التي يمارسها جنود العدو ضد النساء والاطفال ، وتهيب بالعالم العربي والاسلامي لاتخاذ موقف ايجابي لمساندة الشعب الفلسطيني داخل الاراضي العربية المحتلة، واتخاذ موقف عربي موحد تجاه ممارسات العدو الصهيوني ، بما يحقق آمال هذه الامة ».

جير اتوماتيك مجدد

يمكن استبدال الجير القديم بجير مجدد ٢٥٠ بدلا من ٣٥٠ دينار ، و٤٠٠ بدل ٤٠٠ لسيارات جنرال موتورز الامريكية ، اكثر على السيارة خلال ساعتين بسعر ١٣٠ دينار ، كفالة لمدة ٣ اشهر . لمزيد من المعلومات الاتصال مع كراج الفنيق / الشرق / الخطة الصناعية ت/ ٤١٧٢٧٦

بسم الله الرحمن الرحيم

محركات الديزل بيركنز الشهيرة
لجميع المعدات الزراعية والصناعية والبحرية
من ٣ إلى ٨ سلندر

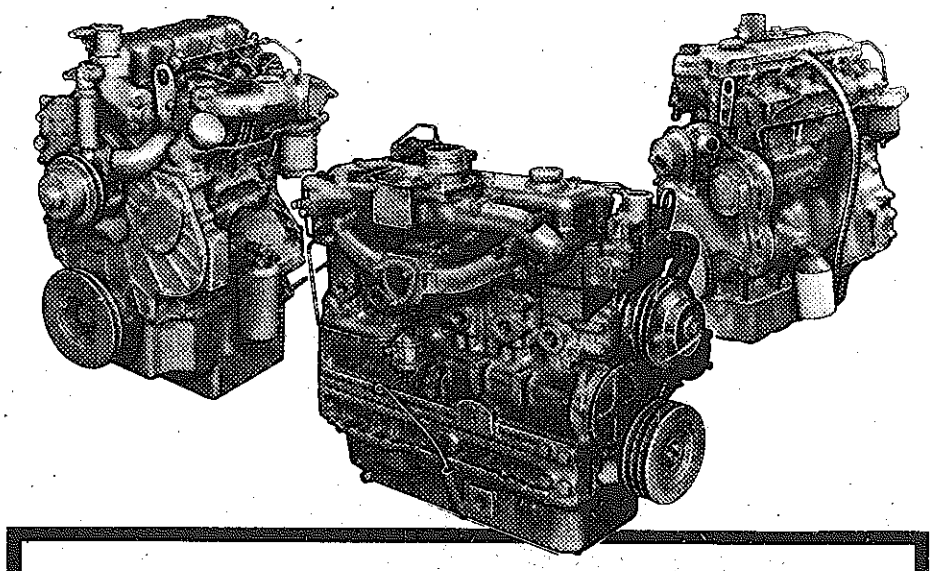

شركة التجارة والمحركات الصناعية
محمد بن يوسف النصف وشركاه
الشويخ / قرب ادارة الجوازات / ت / ٨١٩١٩٠/٨١٩١٨٨/٨١٩١٧٩
تلكس / ٢٢٢٤ / ص.ب ٢١٥٩ - الصفاة

Perkins
PRIME
POWER

هديه عام ١٩٨٢ سبارو
SUBARU

بدون مقدم

السيارة الاقتصادية الأولى في العالم "١٨٠ سي سي"
باور ستيرنغ ، باور بريك
بأسعار تبدأ من ١٤٠٠ دينار كويتي

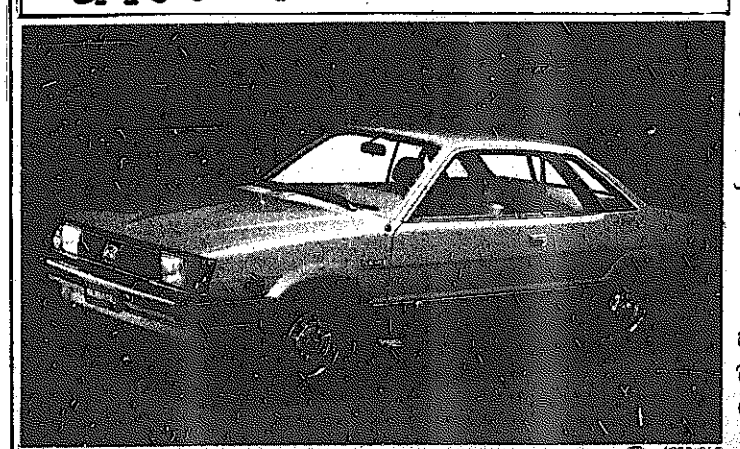

قطع الغيار متوفرة دائمًا

خصم ١٠٪ لمن يصلح بكراج الوكالة

ناصر يوسف العبد الجليل
متوسط الدخل موديلات متنوعة تلفون ٦١٤٩٨١ - ٦١٩٣٠٤
أسعار الرب موديلات الاجنحة تلفون ٧١٦٩٥٥ - ٧٣٣٢٧٤

شؤون البيت

سمو الأمير يبحث اليوم العلاقات الثنائية مع رئيس غينيا الاستوائية

يستقبل سمو أمير البلاد ، صباح اليوم ، بقصر السيف الرئيس أوبيانغ نغيما مباسوغو رئيس جمهورية غينيا الاستوائية ، الذي وصل الى البلاد صباح أمس ، في زيارة رسمية للكويت تستغرق ثلاثة أيام .

وستجرى عقب هذا اللقاء المباحثات الرسمية بين سمو الامير والرئيس الضيف، وتتركز حول العلاقات الثنائية بين البلدين . كما ستتطرق الى الاوضاع في افريقيا ومنطقة الشرق الاوسط .

وكان سمو ولي العهد رئيس مجلس الوزراء الشيخ سعد العبد الله قد زار الرئيس الضيف حوالي الساعة السادسة من مساء أمس ، حيث تم تبادل الاحاديث الودية والبحث في عدد من المواضيع المتعلقة بالعلاقات الثنائية والاوضاع الدولية .

الرئيس أوبيانغ وصل الى مطار الكويت الدولي حوالي الساعة التاسعة والنصف من صباح امس يرافقه وفد رسمي. وكان في استقباله بالمطار سمو أمير البلاد وسمو ولي العهد رئيس مجلس الوزراء وكبار رجالات الدولة .

ويضم الوفد الذي يرافق الرئيس الغيني عدداً من الوزراء والمستشارين بالاضافة لوفد اعلامي .

وقد تشكلت بعثة شرف لمرافقة الرئيس أوبيانغ مباسوغو ، برئاسة وزير الأشغال عبد الله الدخيل الرشيد .

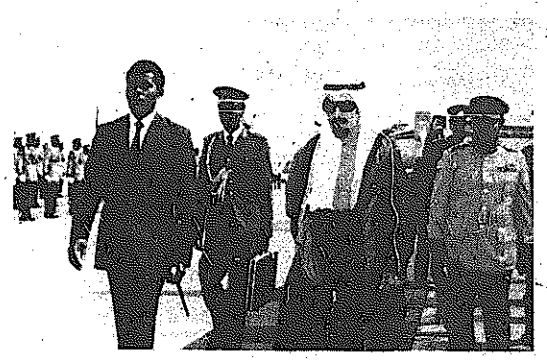

● سمو أمير البلاد يستقبل رئيس غينيا الاستوائية .

● سمو ولي العهد والرئيس الضيف في قصر السلام .

سمو الامير يكرم الرئيس الغيني

اقام سمو امير البلاد في الساعة السابعة والنصف من مساء امس مادبة عشاء في قصر السلام تكريما لرئيس جمهورية غينيا الاستوائية والوفد المرافق .

الاستقبالات الرسمية

سمو أمير البلاد

استقبل سمو أمير البلاد صباح أمس الشيخ جابر العلي .

وزير الداخلية

استقبل وزير الداخلية الشيخ نواف الاحمد أمس القائم باعمال سفارة الجمهورية الجزائرية الديمقراطية الشعبية لدى الكويت .

وقد دارت خلال اللقاء الاحاديث الودية حول الموضوعات ذات الاهتمام المشترك .

وزير العدل

استقبل وزير العدل والشؤون القانونية والادارية الشيخ سلمان الدعيج الصباح أمس سفير المملكة العربية السعودية لدى الكويت السيد محمد فهد العيسى .

مجلس الأمة

اللجنة المالية تبحث ميزانيتين مستقلتين

واللجنة التشريعية تتابع بحث استجواب وزير الصحة

عقدت اللجنة البرلمانية للشؤون المالية والاقتصادية اجتماعا قبل ظهر أمس برئاسة النائب جاسم محمد الخرافي ، ناقشت خلاله مشروعي قانونين مقدمين من الحكومة ، يتعلق المشروع الاول بربط ميزانية بنك الكويت المركزي ، بينما يتعلق المشروع الثاني بربط ميزانية الهيئة العامة للخليج والجنوب العربي ، وذلك عن السنة المالية ٨٢—١٩٨٣ .

حضر مناقشة المشروع الاول محافظ البنك المركزي . كما حضر مناقشة المشروع الثاني العضو المنتدب للهيئة العامة للخليج والجنوب العربي احمد السقاف .

وبعد ظهر الامس عقدت لجنة الشؤون التشريعية والقانونية اجتماعا عاديا برئاسة النائب عيسى ماجد الشاهين ، تابعت خلاله مناقشة الاستجواب المقدم من عضو مجلس الامة السيد خليفة طلال الجري الى وزير الصحة ، والذي يتعلق ببيانات عن المرضى الكويتيين الذين تلقوا علاجا في الخارج على حساب وزارة الصحة .

وكان مجلس الامة قد احال هذا الاستجواب الى اللجنة التشريعية ، بعد أن رفضت المحكمة الدستورية البت فيه .

من جهة أخرى اجلت لجنة العرائض والشكاوى البرلمانية اجتماعها المقرر أمس بسبب عدم اكتمال النصاب القانوني للجنة . ويوجد على جدول اعمال اجتماع اللجنة ٢٧ عريضة وشكوى .

الوزير الرجيب : ازالة الرمال من بيوت « أم الهيمان » لتأجيرها

قال وزير الشؤون الاجتماعية والعمل وزير الاسكان السيد حمد عيسى الرجيب ان وزارة الاسكان تعاونت مع وزارة الاشغال العامة لتشجير منطقة ام الهيمان لمنع تراكم الرمال في البيوت المقامة هناك . واضاف ردا على سؤال من عضو مجلس الامة السيد عايض علوش بهذا الشأن ، ان الوزارة سبق لها ان لاحظت تراكم بعض الرمال في الجهة الشمالية الغربية بمنطقة ام الهيمان نتيجة لهبوب العواصف الرملية . واشار الى ان ذلك يعيق فعلا الانتفاع ببعض هذه البيوت .

واوضح بان الوزارة تفاهمت مع وزارة الاشغال العامة لتشجير هذه المنطقة تفاديا لتراكم الرمال . وان التشجير تم فعلا منذ عام ١٩٧٩ ، واضاف بان الوزارتين المذكورتين تعاونتا لازالة الرمال الموجودة في غالبية هذه البيوت فيما عدا البيتين اللذين يحملان الرقمين ٣٤١ و٣٤٦ في الضاحية « س » وتتابع الوزارة حاليا ازالة الرمال المتبقية تمهيدا لتاجير البيوت على الاسر المستحقة .

وكيل الاعلام يجتمع بأمين عام الاوابك

استقبل وكيل وزارة الاعلام الشيخ ناصر محمد الاحمد الجابر امس الدكتور علي عتيقة امين عام منظمة الاقطار العربية المصدرة للبترول (اوابك) ، يرافقه الدكتور اسامة الجمالي مدير ادارة الاعلام بالمنظمة .

وقد تم خلال المقابلة تبادل الاحاديث حول اوجه التعاون في مجال الاعلام البترولي بين الشيخ ناصر بصفته رئيسا للجنة الاعلام البترولي لدول الخليج العربية والدكتور عتيقة .

تاناغرا
Tanagra

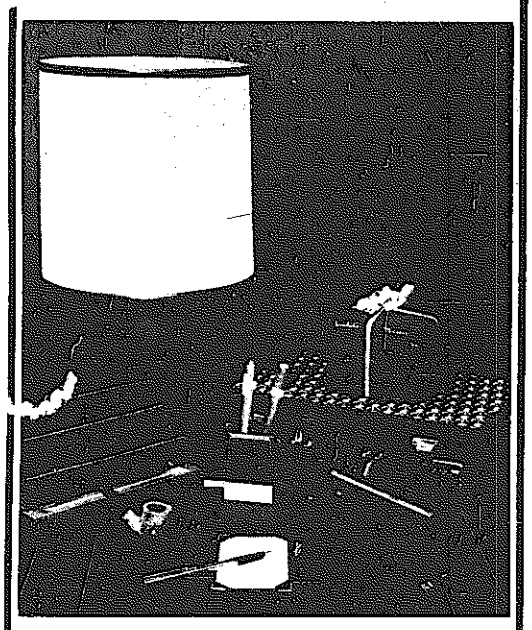

أرق المبتكرات الجلدية

مجمع الصالحية التجاري ٤٣١٣٣٦/٧
وفنادق الشيراتون - الهيلتون والس أس
الكويت

نشتري أسهم
تلفون
٤٤٤٣٤٣
٤٣٣٠٠٣
مكتب
هاشم قبازرد

اعلان
الشركة الكويتية للأنظمة التكنولوجية TASK
بحاجة إلى :
شخص إداري
من كلا الجنسين بالمؤهلات التالية :
١ - خبرة في ادارة المكاتب والملفات لا تقل عن ٣ سنوات .
٢ - الطباعة عربي وانجليزي .
٣ - معرفة اللغتين العربية والانجليزية بطلاقة .
٤ - امتلاك سيارة
يرجى الكتابة الى السيد / أمير التسويق
ص.ب ٧٣٠ - الصفاة - الكويت

الآن تستطيع شراء أحدث السيارات الأمريكية
جي إم ١٩٨٢ GM

١- استبدل سيارتك المستعملة بأخرى جديدة .
٢- اسرع ولا تتردد لاختيار سيارتك المفضلة لعام ١٩٨٢ وتمتع بالامتيازات الخاصة التي نمنحها لك .
٣- كفالة ٤٠,٠٠٠ ألف ، أربعون الف كيلومتر أو سنتان .
٤- نحن مستعدون لاستبدال سيارتك الجديدة في حالة ظهور أي عيوب فنية بها .
٥- عند تشتري سيارتك من معارضنا تجد جميع قطع الغيار GM الاصلية
٦- تأمين مجاني لمدة سنة كاملة .
٧- الكرام دائما في خدمتكم .
٨- خدمة سريعة واتقان اسرع على ايدي خبراء اخصائيين في جميع انواع السيارات الامريكية
زوروا معارضنا للشاهدوا سياراتنا
تسهيلات بالدفع وأقساط مريحة
مؤسسة خالد الطيار للسيارات
المعارض : الشرق - شارع خالد بن الوليد / تلفون : ٤٥٩٢٥٥ / ٤٣٧٦٦٩ / ٤٣٧٦٦٥
الري - شارع الغزالي / تلفون : ٧١٤٥٠٥ / ٧٤٠٤٤٢ / ٧٤٠٤٤٢

SUPER-DYE
SUPERSOFT
منتجة الناسخات الممتازة التي تتخطى كل الآخرين

HEAVY DUTY
RICOH FT6200

لكل حقل رائده الاول ، أما في حقل صناعة الناسخات فاون ريكو هي في الطليعة في اليابان ، الولايات المتحدة واوروبا . لماذا ؟ لأن ريكو لها نظرة مكافئة لطريقة سير العمل في المكاتب بالاضافة الى التكنولوجيا المتقدمة ، والأداء الممتاز ومجموعتها الواسعة من الناسخات بكلها تجعل من ريكو الاسم الأول والوحيد لأفضل نتيجة .

في الطليعة للتحكم بالدقة

شعار ريكو - التكنولوجيا في خدمة الزبائن
لقد أدخلت ريكو الرقابات الدقيقة والميكروبروسيسور لانتاج متميز بالدقة والاتقان والوثوق ، كما أن خدمة بعد البيع بمانها جهاز مسجل بالناسخة لتشخيص العطل وشبكة عالمية توفر قطع الغيار . نظرة ريكو المميزة لكافة الناسخة FT6200 للأغراض المضنية وتميز بكاميت مزدوجة وناسخة FT4700 المكدسة للأعمال العادية .
تفضل بزيارة العالمية مركزنا ومعرضنا - الجميع يعرف سوبر دوي - ريكو .

RICOH FT4700

ريكو
RICOH
RICOH COMPANY, LTD.
15-5, Minami-Aoyama 1-Chome, Minato-ku, Tokyo 107, Japan
Phone: (03) 479-3111 Telex: 242 5415

al Alamiah Tel. 436784-440701
العالمية تلفون ٤٣٦٧٨٤-٤٤٠٧٠١

معهد الأبحاث العلمية

دراسة استخدام مخلفات الورق كعلف للحيوانات

تقوم دائرة الانتاج الزراعي بمعهد الكويت للابحاث العلمية باجراء تجارب لدراسة امكانية الاستفادة من مخلفات الورق ومخلفات الدواجن كمواد في الاعلاف الحيوانية .

المشروع يعد جهدا مشتركا بين كل من المعهد وجامعة ولاية اوريغون الاميركية، وتسهم مؤسسة الكويت للتقدم العلمي في تمويله بصورة جزئية وتتمثل أهدافه في تحديد كميات فضلات الورق المقوى ومخلفات الدواجن المتوفرة في الكويت، وفقا لاحدث التقديرات ، وتحديد صفات فضلات الورق المقوى ومخلفات الدواجن من حيث قيمتها الغذائية بالنسبة للحيوانات المجترة .

اضافة الى دراسة المشاكل التي تعتري استخدام الورق المقوى في تغذية الدواجن ، خاصة وان استخدام الورق المقوى في التغذية قد يقلل من امكانية هضم معدة الاغنام للاكل . كما أن مخلفات الدواجن تختلف في قيمتها من نوع الى اخر .

مجلة اخبار المعهد قالت ان الدراسة التي قطعت مرحلة في التجربة اعتمادا على تجارب بدأت عند منتصف العام الماضي ، تتطلع الى استنباط اهم الطرق الخاصة بتحسين القيمة العلفية للورق المقوى ومخلفات الدجاج ، لتكون اسهل هضما ، او اضافة بعض المواد الغذائية التي قد تفتقر اليها هذه الفضلات . وتقييم الطرق المختلفة المتعلقة بمعالجة الورق المقوى ومخلفات الدواجن .

المسابقة الدولية لكتابة الرسائل الخميس المقبل

تبدأ في الساعة الثامنة والنصف من صباح يوم الخميس المقبل المسابقة الدولية لكتابة الرسائل للشباب التي ينظمها اتحاد البريد العالمي ، وتشترك فيها جميع المدارس المشتركة والمتوسطة والثانوية وما في مستواها .

وقد حددت وزارة التربية مقر مدرسة الصديق المتوسطة للبنين لمسابقة الطلاب ، بينما تجري مسابقة الطالبات في ثانوية المرقاب للبنات .

تنويه

وقع امس خطأ في الصور المنشورة مع جلسة مجلس الامة ، حيث نشر اسم النائب مرضي الانينة تحت صورة النائب فلاح الحجرف .

الاتحاد العام للمرأة الفلسطينية / فرع الكويت

يعلن عن فتح باب التسجيل لدورة جديدة لتعليم فن التفصيل والخياطة في مقر الاتحاد النقرة - شارع احمد بن طولون / ٥٤٢٣٤٠

الفروانية - شارع مدرسة عمار بن ياسر قرب التموين

ستبدأ الدورة يوم السبت ٨٢/٤/١٠ فعلى الاخوات بالاستفادة من هذه الدورة الاسراع بالتسجيل لحجز الأماكن .

بالاضافة الى تعليم الطباعة عربي - انكليزي

التربية : ترقية ٢٨٩ موظفا كويتيا بالاختيار

اعلنت وزارة التربية حركة ترقيات جديدة بالاختيار بين الكويتيين ، شملت ٢٨٩ موظفا وموظفة ، منهم ٦ تمت ترقيتهم الى الدرجة الاولى ، و١٨ للدرجة الثانية، و٨٨ للدرجة الثالثة ، و١٥٢ للرابعة، و١١ للخامسة، و١٢ للسادسة ، و٢ للدرجة السابعة ، وفيما يلي الاسماء :

المرقون للدرجة الاولى

حصة احمد القصار ، جعفر يعقوب غافل عريان ، محمد سعيد محمود بوغيث ، بلال عبد الله الصالح ، انيسة عبد العزيز الشلفان ، احمد محمد احمد حسين الكندري .

المرقون للدرجة الثانية

امينة ابراهيم صالح مذن القلاف ، لبيبة يوسف راشد ،محمد الملا ، عباس بندر حسين محمد ، ملك عبد الملك محمد النوري ، بثينة عبد الله علي الصانع ، شريفة حسين علي سلامة الجناعي ، خليل علي حيدر علي ، محمد حيدر عبد الله ، حسين علي خضير عبد الله ، غنيمة عيسى يعقوب بشارة ، نورية ماجد صالح الشاهين، كاظم محسن قاسم جاسم البلام ، صفوان محمود شوقي الايوبي ، عباس علي حسن محمد آلزيد ، فوزية عبد الكريم فرج ، عبد اللطيف عبد الرحمن سليمان السعيد ، جواد سيد خلف سيد يوسف هاشم ، عبد العزيز علي اكبر سفر .

المرقون للدرجة الثالثة

احمد عبد اللطيف العلي العتيقي، صالح فهد الصالح ، صالح عبد الرحمن سعد الربيعان ، عبد العزيز عبد الحسين محمد تقي ، سامي محمد مشاري الكليب ، زهير منصور الشيخ موسى المزيدي ، نوري جمعة علي سالم العلي ، مساعد ثنيان احمد العميري ، حسين علي حسين سليمان العمر ، زمزم موسى محمد موسى الموسى ، محمد جاسم محمد دبيان الدبيان ، معصومة عبد الله عبد اللطيف علي تونيه ، فارعة سيد عبد المطلب سيد رجب الركاعي ، مريم درويش خلف حسين الغودري ، خالدة محمد حسن شرف الرجب ، نوزية جاسم محمد احمد الجزاف ، عبد الكريم جاسم احمد حيدر ، حسين عبد الله الاحمد حسن ، عائشة محمد محمد عبد العزيز سرحان ، نجيبة جاسم محمد علي ، بدر ناصر ابراهيم الصولة ، نرجس عبد الرسول ياسين ، نجاة بخيت حديد ، زهرة خلف جبر ، قاسم حسن احمد ابراهيم ، شريفة عبد العزيز عبد الله الشويلان .

جاسم محمد حجي غلوم اكبر ، احمد عيسى مطر حسن مطر ، عبد الله احمد عبد الله البكر ، عائشة جوهر سالم الدشتي ، ليلى ابراهيم ناصر الهاجري ، عبد الرحمن محمد عبد الله الكندري ، عمر عبد الوهاب ناصر عمر المعيلي ، فاطمة احمد ناصر عبد الله ، منصور محمد حسين عبد الله الناصر ، عبد الرحمن محمد خميس مال الله ، حسين علي حسن الزيد، فوزية محمد ادغيشم الدغيشم، عباس محمد حسن يوسف ، سلطانه عبد الحميد خلف الشطي ، غازي خالد ابراهيم الزنكي ، سالم عبد الوهاب يوسف المسلم ، معصومة محمد علي عبد المحسن ، عنود علي حسين اللقماني ، خيرية يوسف علي مال الله ، سارة عبد الله محمد صالح الكندري ، منيرة حمد راشد حمد السداني ، عبد العزيز عبد الرسول غضبان ، عبلة عبد الرحمن العزيز الجاسر ، حصة محمد راشد الصانع، زينب خليفة حسين بهمن ، غنيمة احمد بدر اسماعيل بدر ، اقبال علي محمد البسام ، احمد علي احمد حسين السميطي ، عزيزة شعيب محمد شعيب عبد السلام ، انيسة جواد جعفر محمد ، انيسة ابراهيم حسن صرخوه ، ليلى حمد عبد اللطيف بن عيسى ، صفية علي خلف اسماعيل البناي ، سعاد ابراهيم محمد الدعيج ، طيبة علي حسين الستين ، سعود عبد العزيز حسين الفودري ، زهرة علي احمد كرم لفته علي ، حسين علي حسين بوعباس ، صديقة يوسف علي مال الله ، غنيمة ناصر ابراهيم ناصر الصولة ، فاطمة ثنيان عبد المحسن المشاري ، مريم عبد الرضا علي محمد ، غنيمة عبد الله فهد العودة ، مكية محمد حسن محمد الارش ، فاضل عباس عيدان، عبد الله حسن ضيف حسن الجدي، عبد العزيز محمد عبد العزيز المهنا، خليل ابراهيم حسن بوعركي ، فخرية محمد عبد الله محمد الملا ، فاطمة احمد يوسف ابراهيم ، فيصل عبد الحميد عبد العالي الرامزي ، محمد يوسف حسين حمد الهولي ، موضي احمد عبد العزيز الحوقل ، وفاء سالم راضي الفرج ، يعقوب عبد الله مختار كريم ، زهور حسين ملا مياس البلوشي ، بهيجة عبد الله جواد ابراهيم ، امير عبد الحميد حسن موسى المحمد علي ، وسمية بدر سليمان البدر القناعي ، فتحية خليل ابو الحسن القائد ، محمد مصبح عبد الرحمن الجبر الحزمي، ناصر حمد كنعان بوعركي .

المرقون الى الدرجة الرابعة

نوال صفر محمد رومي الرومي ، ابتهاج عبد الله المعهوج ، سهام حسن محمد احمد حسن ، عبد الرضا سيد حسن سيد هاشم ، سالم عيسى محمد بشير ، مريم علي ناصر بورسلي ، حنان احمد فريز الجبشي ، فاطمة نجم عبد الله نجم الشرف ، فاطمة علي خضير عبد الله ، شيخة علي حاج مراد حسن ، نبيلة يوسف فارس الوقيان، وضحة شلاش مبارك الحجرن ، عبد الرحمن علي ابراهيم القاضي ، عبد المجيد عبد الله محمد معرفي ، خالد مطلق مجبل رجا ، فتوح احمد محمد شفي ، تركي علي سالم عبد الله الختلان ، سلوى عبد الرحمن عبد العزيز ، فتوح سليمان احمد العمر الدرباس ، بزه غلوم علي جعفر الباطني ، جاسم سلطان محمد الفضيلي ، فاخر خاطر صالح ، يوسف راشد عبد الله السعيد ، كاظم شاكر مترول مكي ، سناء حاجيه حسين علي بوزير ، جواهر عبد الرحمن محمد الحجازي ، سلوى عبد الله عبد الرحمن بشارة ، صفري عبد الله عيدر علي ، نجاة خلف شريان مطر اللوغاني ، خديجة محمد نصير قمبر جعفر ، ليلى جاسم محمد حسين ، وسمية محمد صقر عبد اللطيف ، سهام ابراهيم عيسى احمد الراشد ، نهاد سعود عبد العزيز المقهوي ، عواطف محمد فهد علي السداني، فوزية عبد العزيز غدير الفديري ، شهيناز غلوم حسن علي كمال ، اميرة علي حسين عبدالله المحمد ، شيخة متعب شريدة عوده الشمري ، فاطمة حسن عبد الحسن محمد ، وفاء احمد عبد العزيز اللوغاني ، نجيبه جاسم فتح الله الحاتم ، فايزه جاسم محمد راشد الارفلي ، سلوى محمد فريج علي الفريج ، فاطمة كمال حسيب هاشم يتيم ، مريم احمد حسين التمار، عائشة جاسم احمد ابراهيم ملا ، عبداللطيف غلوم علي محمد ، فتوح فهد معتوق ابراهيم العسلاوي ، بدرية ناصر غنيم الناصر المطيري ، بدرية محمد علي العجيمان ، ابتسام يوسف حمد احمد الير ، لطيفة عبد العزيز يعقوب محمد، عائشة خليفة احمد عبد الرازق ،هيه خليفة شاهين جمعة الحداد ، مفيده علي عبد اللطيف الماص ، منى سليمان ابراهيم احمد المعتوق، سميرة سليمان عثمان العبد المعالي ، وداد حسين عباس حسين الحمر ، زينب جعفر غلوم جعفر ، بدرية محمد رشيد عبد الله المجلى ، امل علي محمد حسن الصحاف ، حصة احمد محمد صالح العجيري ، وسميه علي محمد جاسم الصفار ، زهرة ياسين محمد غلوم ، نجاة موسى خليفة محمد الرمح ،سالم فاضل صالح درويش ، محمد محمد درويش الدرويش ، خالده عاشور معتوق المرزوق ، احمد محمود احمد عبدالله ، غنيمة سعد علي عبدالله العمير ، خزنه مطلق زايد الدويلة ، فهد عيد محمد مهدي الجمعة ، نازك حميد علي حسين ، حياة علي محميد علي محمود ، وسميه محمد جاسم عبد الصمد ، منيرة حمد سليمان العاصم ، عائشة محمد عبد الرحمن القصار ، سهام جعفر حسين الحسن، مريم حسن صقر محمد ، وسميه عبد الله محمد الحيشي ، حميده عبيد مذخر عبيد الضعيان ، محمد يوسف حبيب عبد الكريم ، سعده حمد سعد مهنا العازمي ، مكيه ابراهيم محمد البهاويد ، سلوى سعود عبد العزيز اسماعيل ، منيرة محمد زيد حبيب العدواني ، سعاد علي رمضان علي بوشهري ، طيبه احمد عيسى احمد ، نوير مجبل سليمان زيدان الغريبة ، بدرية محمد شريف ابراهيم العوضي ، نوره ابراهيم محمد النبهان ، مريم محمد جاسم اللوغاني ، نجاح هاني عبدالله الصالح ، وداد بكر يعقوب بكر البكر ، زهرة قمبر علي جعفر ال جعفر ، منى يوسف عبدالله محمد الشطي ، خديجة حسن علي محمد منكوري، نجاة عبداللطيف محمد شتيل، زهرة خيرالله حمود طارش ، فتحية فهد محمد ابراهيم العريج، خديجة عبد الحسين المعلا ، حياة يحيى عيسى جاسم الخضر ، انيسة حميد عبدالله الصبر ، نسيمة صالح ناصر عبدالله النجدي ، زينب محمد حسن جمال محمد ، منصور حسن عبدالله المحيد، فايزه احمد بزيع الياسين ، سلوى حمود عمر الجحيدلي، نجاة احمد محمد مبارك المضاحكة ، فهيده براك خلف الشلاش ، ليلى غلوم محمد حسين البلوشي ، زينب عبدالله علي عبد الرحيم ، وسميه وائل حسن علي المهنا ، عبدالله عبد اللطيف الهويدي، سلوى سليمان صالح الهزيم ، فاطمة عبدالله عسكر الجامع ، نوره محمد العلي البعيجان ، احمد علي عبد الرحمن احمد ، سعود عبد الوهاب العسعوسي ، فائقة غلوم حسين رضا كرماني ، فاطمة يوسف صالح احمد النهام ، خديجة عباس عبد الله كمال ، هدى عبد العزيز ابراهيم الشايع ، علي عبد الوهاب علي المهنى ، عبد الله عيد مناحي العنزي ، يوسف علي محمد علي بندر ، علي عبدالله حسن عبدالله حسين ، عبدالله احمد عبدالله حسن، ندى عبدالله رجب العبد الهادي ، عبد الرضا روضان علي بوشهري ، عبد الله جابر محمد عبد الله ، شيخة ابراهيم سليمان علي الهولي ، علي احمد علي الكندري ، حسين راشد جابر حسين العجمي ، جاسم علي عيسى عمران الاحمد ، احمد عيسى علي احمد ، ابتسام خميس هلال العصفور ، رجاء خالد محمد جعفر ، لولوة جاسم محمد دبيان ، طفلة صليبي ضريباح المطيري ، فتحية حسين علي ابو حليفة ، معصومة حسن احمد ابراهيم ، هدى عبد المحسن عبد المجيد ، عنود عبدالله فهد الشمري ، مرضية حسين عبدالله محمد ، ليلى غلام محمد رضا غلام ، زبيدة عبد العزيز سليمان الدوسري ، مطلق سعود مطلق مبارك ، لولوة احمد الشملان ، ابتهاج عبد الرحمن علي النمر ، فاطمة علي عبد العزيز علي الوزان .

المرقون للدرجة الخامسة

منى فهد عثمان احمد العثمان ، عوض سعد محسن الزهمول ، صادق محمد حسين محفوظ القلاف ، فهد عبد العزيز عبد المحسن الراشد ، زيد احمد محمد الزيد ، عباس غلوم كرم حسين ، سبيكة عبد الله علي النصيب ، خيرية احمد عبد العيدان ، شمة سالم جمعة عيد الفيلكاوي ، امينة احمد محمد خلف الدارمي ، سهام محمد سليمان المضيان .

المرقون للدرجة السادسة

نوال صالح عبدالله الصالح الشايجي، اقبال عبدالله جمعة بوعركي ، طيبة محمد خيد الوقيان ، سعاد محمد جاسم العسكر ، شيخة سعود العزيز عبد الله الاحمد ، حصة جاسم يوسف جاسم النصرالله ، امل مساعد يوسف العبيدان ، فاطمة يوسف عبد الله يوسف الهولي ، داود سليمان منصور البدر ، بدر ناصر محمد عبدالله الرويح ، بدرية علي ناصر محمد الكنعان ، خولة خالد عثمان محمد النصرالله .

المرقون للدرجة السابعة

سامية صالح المطيري ، رسمية محمد راشد الرقيب .

مطلوب لشركة تجارية كبرى..

مندوبين مبيعات أجهزة مكتبية وأثاث

براتب وعمولة بدوام كامل - يشترط على المتقدم حيازة رخصة قيادة - لتحديد موعد المقابلة الإتصال بهاتف/

٨١٢٧٢١ - ٨١٢٨٦٤ - ٨١٢٩٤٨

بسم الله الرحمن الرحيم

وزارة الأوقاف والشئون الإسلامية

إعلان رقم "٢"

تعلن وزارة الأوقاف والشئون الاسلامية عن فتح الباب لاستقبال طلبات تأجير محلات ومكاتب في مجمع الأوقاف الكائن في شارع مبارك الكبير وذلك يوم السبت الموافق من ٨٢/٤/٣ حتى نهاية يوم السبت ١٩٨٢/٤/١٧م وذلك على فترة واحدة تبدأ من الساعة الرابعة حتى الساعة السابعة مساء .

وذلك في مقر لجان الاستقبال الكائن في مبنى المجمع وتعتبر جميع الطلبات السابقة لاغية - فيرجى من أصحابها تقديم طلبات جديدة وسوف لن ينظر في أي طلبات تقدم بعد انتهاء هذا الموعد .

كما تود الوزارة أن تبين بأنه يشترط لقبول طلبات التأجير اثبات مزاولة المهنة بمعنى أن يحضر صاحب الطلب المستندات التالية وهي :-

١- رخصة مزاولة مهنة .
٢- شهادة سجل تجاري .
٣- اشتراك في غرفة التجارة والصناعة .

"وكيل الوزارة"

هل تود أن تعرف قيمة سيارتك المستعملة ؟
هل تنوي بيع سيارتك المستعملة ؟

دع الغانم يثمنها لك أولا!

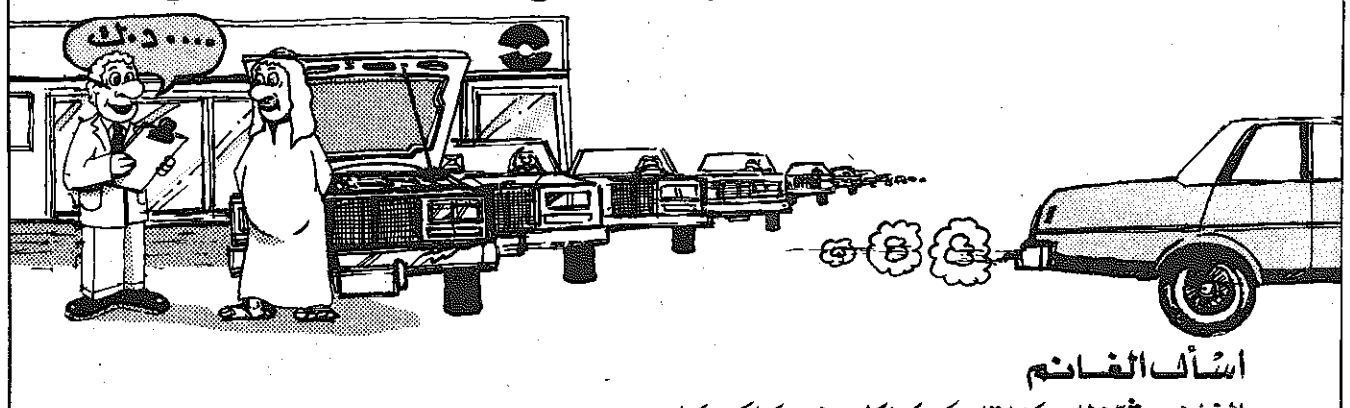

اسأل الغانم

الغانم يثمن لك سيارتك مهما كان نوعها ومهما كان طرازها وبدون أي التزام .

إذا أردت أن تعرض سيارتك المستعملة للبيع ، أو إذا أردت أن تعرف قيمة سيارتك المستعمله ، فدع الغانم يقدر لك قيمتها أولاً ... فالغانم سيعطيك تقديراً عادلاً وموثوقاً .

اغتنم هذه الفرصة وسارع إلى أي من معارض الغانم الأربعة للسيارات :
معرض الري - معرض كاديلاك (الشرق)
معرض الفحاحيل - معرض السالمية .
وتعرف على قيمة سيارتك المستعملة الذي سيحدده لك الغانم قبل أن تذهب بها إلى أي مكان آخر .

هذه الخدمة متوفرة حتى ١٩٨٢/٣/٣١

الغانم ... لأكثر من سبب

• ٥ ماركات - ٢٠ موديل - ٤٣ نوعاً
• كفالة لمدة سنتين • محرك يعمل على البنزين المتوفر في الكويت • اقساط لمدة ٤٢ شهراً
• خدمة تبديل السيارات .

الجيل الاميركي الجديد من جنرال موتورز

GM

يوسف احمد الغانم واولاده ذ.م.م

كاديلاك - أولدز موبيل
بونتياك - شفروليه - أوبل
معرض كاديلاك ٩-٨-٧-٦-٤٣٨٣٦٥
معرض السالمية ٦١٦٧٠١ - ٦٣٠٠٨٤
معرض الري ٧٤٣٦٨٨ - ٧٣٥٦٨٨
معرض الفحاحيل ٩١٧٥١٦ - ٩١٧٦٥٦

Report & echo

ايفاد ضباط شرطة في مهمات بالخارج

اصدر وزير الداخلية الشيخ نواف الاحمد عدة قرارات بايفاد عدد من ضباط الشرطة الى دول مختلفة .

تضمن القرار الاول ايفاد مدير الادارة العامة للمرور العميد فؤاد مساعد الصالح في مهمة رسمية لحضور مؤتمر ومعرض النقل الجماعي المزمع عقده في لوس انجلوس بالولايات المتحدة الاميركية ، خلال الفترة من ٥ الى ٨ ابريل المقبل .

ويقضي القرار الثاني بايفاد النقيب منصور عبد الرحمن الجاسم على رأس وفد يضم في عضويته كلا من الملازم اول فارس محمد البستاق ، والملازم اول حمدي سليمان القناعي ، وذلك للقيام بمهمة رسمية الى الولايات المتحدة الاميركية لحضور اجتماع المدرسة العالمية لمكافحة المخدرات بمدينة جلينكو بولاية جورجيا الاميركية تستغرق ١٥ يوما .

ويتضمن القرار الثالث ايفاد الملازم اول علي زيد الدحيلي رئيسا لوفد يضم في عضويته كلا من رئيس العرفاء صالح علي الصلال ، وذلك للقيام بمهمة رسمية الى السويد لمعاينة ومطابقة مواصفات البدالة الاوتوماتيكية وتشغيلها قبل عملية شحنها ، تمهيدا لتركيبها والعمل بها في مجال الاتصال بين اجهزة وزارة الداخلية .

د. عبد الله الرشيد العائد من أبوظبي :

إنجاز مشروع الزمالة العربية لطب الأطفال

الدراسة تبدأ في اكتوبر المقبل ومدتها ٣ سنوات

قال د. عبد الله الرشيد رئيس قسم الاطفال مدير الابحاث الطبية في مستشفى الصباح ان المجلس العربي الاعلى للتخصصات الطبية قد انتهى من وضع اللمسات الاخيرة للبدء في دراسة شهادة الزمالة العربية في طب الاطفال ، التي ستمنح من المجلس، على ان تبدأ الدراسة اعتبارا من اكتوبر المقبل ومدتها ٣ سنوات .

وذكر د. الرشيد ، بعد عودته الى البلاد من ابو ظبي حيث مثل الكويت في اجتماعات المجلس التي عقدت هناك ، ان الشهادة التي يحصل عليها المتقدم تعتبر بمثابة شهادة تخصصية في طب الاطفال .

واضاف ان المجلس لم يناقش موضوع الابحاث الصحية ، خاصة ان هذه الابحاث تعتبر صورة حقيقية لتقدم الطب في اي بلد خصوصا وان منطقة الخليج والدول العربية بصورة عامة تحتاج الى مزيد من التشجيع لتبني موضوع الابحاث الصحية .

من جهة ثانية اكد د. الرشيد ان ادارة الابحاث في مستشفى الصباح تعد حاليا بالتعاون مع جامعة دبلن بحثا حول نسبة الدهون عند الاطفال منذ الولادة وحتى بلوغ الطفل سن المدرسة .

وقال ان هذا البحث يمكن ان يعطينا معلومات جيدة وضرورية لتفادي امراض القلب التي تسمى بتصلب الشرايين والجلطة ، وقال ان هناك ابحاثا حول ضغط الدم والنزلات المعوية واسباب الموت المفاجيء عند الاطفال الخدج وحديثي الولادة .

● عبد الله الرشيد .

ندوة صحفية اليوم عن مؤتمر الكبريت

يعقد الدكتور عباس علي خان ، مستشار مدير عام معهد الكويت للابحاث العلمية لشؤون البرامج الدولية ، ندوة صحفية صباح اليوم ، يتحدث فيها عن مؤتمر الكبريت الذي سيعقد من ٣ الى ٦ ابريل المقبل ، وينظمه المعهد بالتعاون مع مؤسسة الكويت للتقدم العلمي .

الخضري يبحث التعاون التربوي مع تركيا

استقبل وكيل وزارة التربية عبد الرحمن علي الخضري بمكتبه امس سفير تركيا لدى الكويت ، وذلك لترتيب زيارة الوفد الكويتي التربوي لتركيا خلال شهر ابريل المقبل ، واوضح وكيل الوزارة ان الوفد التربوي سيضم بعض مدراء الادارات التعليمية ونظار المدارس .

كما بحث السفير التركي مع الوكيل الخضري استعداد وزارة التربية الكويتية لاستضافة اي وفود تربوية او طلابية من تركيا .

● كما استقبل الوكيل الخضري في وقت لاحق خبير المكتبات الموفد من اليونسكو عبد الله الشريف ، حيث رفع للوكيل تقريرا مفصلا عن واقع المكتبات المدرسية في الكويت .

وقد اقيم امس حفل غداء بالابراج تكريما لخبير المكتبات لمناسبة وجوده في الكويت .

شركة الخليج الاستثمارية العقارية
شركة مساهمة عامة محدودة المسؤولية
"عجمان"
تذكير

نود أن نعلن للسادة المساهمين الكرام أنه في يوم الخميس الموافق ٨٢/٤/١ ولغاية ١٩٨٢/٤/١٥ ، سيبدأ تحصيل القسط المطلوب لأسهم زيادة رأس المال علماً أن القسط المطلوب درهمان ونصف .
يرجى من السادة المساهمين مراجعة المكتب الكويتي لتدقيق الحسابات بدر البزيع وشركاه - مركز تأسيس الشركات - الشرق - شارع المتنبي هاتف ٤١٨٨٤٩ - ٤٤٥٤٥٨ مصطحبين معهم شهادات وبطاقات الأسهم الخاصة بهم .
عليه نرجو من الأخوة المساهمين ضرورة التقيد بالموعد المحدد أعلاه لدفع القسط المطلوب وذلك للأهمية .
للاستفسار يرجى الاتصال بهاتف رقم ٤١٠٠٦٦ - ٤٢٣٨٥٦
والله ولي التوفيق
رئيس مجلس الادارة

مطلوب
سائقون اجازة عامة للعمل لدى
شركة ساهمة كبرى ، دوام كامل
من الساعة السابعة صباحاً الى
الساعة الرابعة مساءً .
الاتصال بالتلفون : ٨٣٢٠٦٠ ، ٨٣٢٠٦١ ، رضا
يحدد الراتب حسب الكفاءة

حيث تنتظركم المفاجآت السارة
سافر واسمع
الخطوط الجوية التونسية
TUNIS AIR
يسر
الخطوط الجوية التونسية
ان تعلن عن رحلتها الاسبوعية
كويت / دمشق / تونس وبالعكس
التي ستبدأ اعتباراً من ٢٨ مارس ٨٢ حتى ٣١ أكتوبر ٨٢ .
حيث للمسافة والوقت الاقصر
كل يوم خميس
تونس الساعة ١٢٫٣٠ — الساعة ٣٫١٠
الساعة ٥٫٥٥ — الساعة ١٣٫٢٥
دمشق الساعة ٩٫٠٥ — الساعة ١١٫١٥
الكويت الساعة ١٠٫٠٠ — الساعة ١٠٫٠٠
كل يوم جمعة
بخدماتنا نحول رحلاتكم الى متعة حقيقية
لمزيد من المعلومات نرجو الاتصال بمكتب سفركم أو بـ
وكالات سفريات الكاظمي
تلفون : ٨٢٢٨٨٢/٣/٥/٧ شارع فهد السالم - بناية الابرار

ناشيونال توب كول
هو الذي يقدم لك الحل الكامل لاية ظروف
● الوحدات الفرعية الارضية مصممة بحيث تبعد عنك ضجيج المحرك والضاغط .
● الوحدات المتعددة الفروع تبرد غرفتين أو ثلاث في آن واحد .
● أما وحدات النوافذ فهي توفر التبريد الهادىء القوي ، وهي سهلة التركيب والصيانة .

الان تستطيع اختيار احدى هذه الهدايا عند شرائك مكيف ناشيونال طراز النافذة ٥٠ سايكل فقط .
ويطلب من الوكيل العام وكافة الموزعين
اسم يمكنك الوثوق به
National
ناشيونال
الوكيل العام :
عيسى حسين اليوسفي
عمارة جوهرة الخليج - ت : ٤١٠٨٨٠ / ٤٣٤٩٩٨ / ٤٣٤٠٣٣

تحت رعاية سمو الأمير .. افتتاح مؤتمر الطب الإسلامي اليوم

العوضي يترأس اجتماعاً لمجلس الأمناء لإقرار وثيقة الكويت للدستور الإسلامي للمهن الطبية

تحت رعاية سمو امير البلاد يفتتح صباح اليوم المؤتمر العالمي الثاني للطب الاسلامي . وقد اناب سموه وزير الصحة د. عبد الرحمن العوضي لافتتاح المؤتمر ، حيث يلقي كلمة نيابة عن سموه . وتلي ذلك مجموعة من الكلمات لامين عام منظمة المؤتمر الاسلامي الحبيب الشطي ، وممثل رابطة العالم الاسلامي الشيخ محمد عبد الرحيم الخالد ، ومدير عام منظمة الاذاعات الاسلامية احمد فراج ، ورئيس الاتحاد الدولي لتاريخ العلوم د. اريك موريس ، وممثل منظمة الصحة العالمية د. سانكران .

وبعد مراسم حفل الافتتاح يتم توزيع جوائز منظمة الطب الاسلامي المقدمة من مؤسسة الكويت للتقدم العلمي ، حيث سيلقي د. عدنان العقيل مدير المؤسسة كلمة بهذه المناسبة ، ويلي توزيع الجوائز كلمة الفائزين ويلقيها نيابة عنهم د. سليم الزمان الصديقي.

ويعقب الجلسة الصباحية جلسة مسائية يتم خلالها انتخاب الرئيس والهيئة الادارية للمؤتمر ، واقرار نظام العمل بالمؤتمر ، وتقرير عن الانجازات التي تم تحقيقها خلال العام الماضي.

اجتماع مجلس الامناء

● وكان وزير الصحة د. عبد الرحمن العوضي قد ترأس مساء امس جلسة لمجلس امناء منظمة الطب الاسلامي والذي يضم كلا من الحكيم محمد سعيد المستشار الطبي لرئيس باكستان ، والاستاذ د. ابراهيم بدران مدير اكاديمية البحث العلمي في مصر ، ود. احسان دغرو ماجي مدير اتحاد الجامعات التركية ، ود. مهدي بن عبود الاستاذ بجامعة الملك محمد الخامس بالرباط ، ود. احمد القاضي استاذ امراض القلب بالولايات المتحدة الاميركية ، ود. حسان حتحوت الاستاذ بكلية الطب بجامعة الكويت ، ود. احمد رجائي الجندي مسؤول مركز الطب الاسلامي بوزارة الصحة ، والسيد محمد فؤاد توفيق المستشار القانوني بوزارة الصحة .

ويتضمن جدول اعمال الاجتماع مناقشة ما تم انجازه ، وبحث شؤون المجلة المقترح اصدارها ، وميعاد ومكان انعقاد المؤتمر الثالث والذي تقدمت اربع دول بطلب استضافته وهي الاردن وتركيا والسعودية وباكستان . كما تضمن الجدول مناقشة اقتراح بمتابعة عمل ندوات عن مواضيع مهمة في التعليم مثل برامج كليات الطب أو الفقه الطبي بما يتعلق بالمجال التطبيقي .

متابعة الانجازات

وفي البداية رحب الوزير العوضي باعضاء المجلس مشيدا بجهودهم وتحدث عن اهمية المؤتمر في تجسيد التراث .

وعرض د. احمد رجائي الجندي ما تم انجازه في مجال الابحاث التطبيقية والفقه الطبي والتعليمي والتراث ، فذكر انه تم ادخال علاج ستة امراض وتم طبع وثيقة الكويت لدستور المهن الطبية ، وتم توزيعها في جميع انحاء العالم ، واتخذ قرار في مجلس وزراء الصحة العرب لتبني الوثيقة من قبل الوزراء كل في بلده .

واستعرض المجتمعون ورقة عمل كويتية بشأن اصدار مجلة طبية تسمى مجلة الطب الاسلامي تشمل الحقول التي يهتم بها الطب الاسلامي .

كما ناقش المجتمعون بعض الملاحظات التي وردت لسكرتارية منظمة الطب الاسلامي بخصوص وثيقة الكويت للدستور الاسلامي للمهن الطبية ، وذلك لبلورتها في صيغتها النهائية تمهيدا لاقرارها في هذا المؤتمر .

● د. عبد الرحمن العوضي

٣ لجان تدير شؤون المؤتمر

تقرر ان تدير شؤون المؤتمر ٣ لجان على النحو التالي :

● لجنة التراث ومكونة من : د. عبد الله الفنيم رئيسا وعضوية كل من : د. سعيد عاشور ، د. محمد صالحية، د. رشدي راشد ، ود. البير زكي اسكندر .

● لجنة الدراسات التطبيقية: وتضم الحكيم محمد سعيد رئيسا، وكلا من د. احمد شوقي ابراهيم ، د. تلاسيوس ، د. جانتر سنايل ، ود. عطاء الرحمن — اعضاء — .

● لجنة التعليم والفقه ومستقبل الطب الاسلامي : وتضم د. احمد القاضي ، رئيسا ، د. عبدالستار ابو غدة ، د. يوسف احمد ، ود. حمدي السيد — اعضاء .

أخبار قبل المؤتمر

الشيخ شعراوي اعتذر .. في اخر لحظة

● اعتذر فضيلة الشيخ محمد متولي شعراوي عن عدم المشاركة في المؤتمر في اخر لحظة ، فقد ابرق فضيلته لسكرتارية المؤتمر معتذرا عن عدم الحضور بسبب مرض مفاجيء الم به واضطره لدخول المستشفى .

وكان من المقرر أن يلقي فضيلة الشيخ شعراوي المحاضرة التذكارية الاولى في المؤتمر .

.. والوزير العراقي لن يحضر

● اعتذر وزير الصحة العراقي د. رياض الحاج حسين عن عدم حضور المؤتمر بسبب انشغاله بمهام في بلاده . وتقرر حضور وفد عراقي رفيع المستوى للمؤتمر من المقرر ان يكون قد وصل ليل امس .

محاضرة عن أصل الانسان للعالم الفرنسي بوكاي

● يلقي العالم الفرنسي موريس بوكاي محاضرة تاريخية تذكارية قيمة بعنوان « ما هو اصل الانسان » . ويستعرض فيها اجوبة العلم والكتب المقدسة ، وذلك في الرابعة من مساء غد الثلاثاء ، ضمن برنامج اليوم الثاني للمؤتمر العالمي .

والجدير بالذكر ان العالم الفرنسي بوكاي لديه العديد من المؤلفات القيمة في عدد من الموضوعات وتردد انه اشهر مؤخرا اسلامه .

وصول وزير العمل الباكستاني

● الرجيب في استقبال الوزير الباكستاني

وصل الى الكويت قبل ظهر امس وزير العمل والقوى العاملة والمغتربين في جمهورية باكستان الاسلامية السيد غلام داستجار خان ، وسالم سيف الله وزير العمل في احدى الولايات الباكستانية ، يرافقهما وفد رسمي .

وتستغرق زيارة الوفد الباكستاني يومين تجرى خلالهما مباحثات مع وزير الشؤون الاجتماعية والعمل حمد الرجيب ، تتناول العلاقات الثنائية بين البلدين ووسائل تدعيمها في مجال القوى العاملة .

وكان في استقبال الوفد الزائر الوزير الرجيب ، وموظفو واركان السفارة الباكستانية في الكويت .

الخلف : انتاج المياه يتوافق مع الاستهلاك

نفى وزير الكهرباء والماء المهندس خلف احمد الخلف وجود فائض في المياه العذبة خلال فصل الشتاء .

جاء ذلك في معرض رده على سؤال من عضو مجلس الامة السيد محمد احمد الرشيد ، حول ما نمي الى علمه بوجود فائض في المياه العذبة يبلغ ٢٠ مليون غالون يوميا تعاد الى البحر . وقال الوزير الخلف ان انتاج المياه العذبة في الكويت يتم وفق برمجة مسبقة ليتوافق وحجم الاستهلاك المتوقع مع المحافظة على أعلى قدر ممكن من المخزون العام .

بسم الله الرحمن الرحيم

آل ابراهيم وخليل السنجق ينعون ببالغ الحزن والأسى فقيدهم المرحوم

الحاج أحمد ابراهيم سنجق

«أبو رشيد»

الذي وافاه الأجل المحتوم في رامين - طوكرم تقبل التعازي ولمدة ثلاثة أيام . اعتباراً من اليوم في منزل إبن أخيه عبد القادر مصطفى سنجق الكائن بالفروانية .

انا لله وانا اليه راجعون

أسرة مدرسة

عائشة + بنات

تنعى الزميلة السيدة

أحلام عبد الرحمن

احزانها باستشهاد زوج اختها

انا لله وانا اليه راجعون

بسم الله الرحمن الرحيم

وزارة العدل

ادارة شؤون القصر

أعلان بيع قارب نزهة

تعلن ادارة شؤون القصر بانها ستقوم ببيع القارب المسمى (رفاع) الموجود في نادي البدع البحري (قرب ديوانية الصيادين) وأوصافه : الطول ٧/٥٠م والعرض ٢/٦٥م والعمق ١/٣٠م صناعة فيبر كلاس ، مكان البناء اميركا ، عام ١٩٨٠ الوزن الاجمالي ٥/٣٦ طن والصافي ٤/٦٣ طن ، مزود بماكينة قوة ٢٥٥ حصانا .

وذلك في تمام الساعة الرابعة من عصر يوم الاربعاء الموافق ١٩٨٢/٣/٣١ بنفس النادي ، وبالمزاد العلني، حيث يمكن معاينته هناك .

ولمزيد من المعلومات ، يرجى مراجعة قسم التركة — الطابق الثاني من بناية سعدون اليعقوب — مقابل حديقة البلدية — شارع فهد السالم ، تلفون : ٤١١٧٨٠ — وذلك اثناء الدوام الرسمي .

مدير ادارة شؤون القصر

الحبس المؤبد للمتهمين بخطف الطفل سامي السلطان

الجنايات لم تحكم بالإعدام نظراً لظروف القضية والمتهمين

● لا دليل على أن المتهمين مخطوران على الجريمة أو في ماضيهما مصدر خطر

● المتهمان اقرب ما يكونان الى مجرمي الصدفة .. ولم يتناولا الطفل باذى

أصدرت محكمة الجنايات امس حكمها على المتهمين في قضية خطف الطفل سامي صلاح السلطان وهما رجب حسين فاضل ، وعبد السلام النجار ، بالحبس المؤبد ، اضافة الى الحبس شهرا اخر بالنسبة للمتهم الاول لاقامته في البلاد وبصورة غير مشروعة .

وكانت المحكمة قد حكمت بالمؤبد بعد ان ادانتهما بالتهم الثلاث وهي الخطف بطريق القوة ، ودخول مسكن ليلا بطريق السور ، وتهديد والد الطفل شفاهة بقتل ابنه ان لم يدفع لهما مبلغ ١٥٠ الف دينار ، وقد استبدلت المحكمة عقوبة الاعدام بالمؤبد نظرا لظروف القضية والمتهمين ، وهي اشد العقوبات المقيدة للحرية ، انزلتها المحكمة بهما جزاء لما اقترفت ايديهما.

اربع جلسات

وكانت محكمة الجنايات قد اصدرت حكمها في اعقاب اربع جلسات اسبوعية متتالية برئاسة الاستاذ صلاح الفهد وعضوية القاضيين عمر عبد الجواد، وعبد الرحمن الشيخ يوسف وبحضور الاستاذ خالد سالم ممثل النيابة العامة ، حيث استمعت المحكمة خلال هذه الجلسات الى اقوال المتهمين . وناقشتهم بالتفصيل حول التهم المنسوبة اليهم ، وبعد ان انتهت المحكمة من مناقشة المتهمين ، استمعت الى مرافعة النيابة التي طالبت بتطبيق اقصى العقوبة ضد المتهمين ، نظرا لجسامة الفعل الذي ارتكباه ، كما استمعت الى اقوال المجني عليه صلاح فهد السلطان .

وفي الجلسة الاخيرة استمعت المحكمة الى مرافعة الدفاع عن المتهمين ، حيث دفع الدفاع عن المتهم الاول بعدم دستورية الامر الاميري بالقانون رقم ٦٢ لسنة ٧٦ الخاص بتعديل احكام قانون الجزاء ، واعتباره كانه لم يكن ، لمخالفته الدستور .

وطلب الدفاع عن المتهم الثاني طلب تعديل وصف التهم المسندة الى موكله ، واستعمال الرأفة بحق المتهم .وكانت المحكمة قد استمعت بكامل هيئتها ، وبحضور ممثل النيابة العامة الى شريط التسجيل المضبوط خلال فترة الاستراحة ، والذي تضمن الاحاديث الهاتفية التي دارت بين المتهمين ووالد المجني عليه حول طلبهما مبلغ الفدية ، واعترافهما بخطف المجني عليه خلال تلك الاحاديث . وتسليمه لوالده شريطة استلام النقود ، وبعد الانتهاء من نظر هذه القضية قررت حجزها الى جلسة امس لاصدار الحكم .

حيثيات الحكم

وشرحت المحكمة في حيثيات حكمها، التهم الموجهة الى المتهمين ، واقوال المتهمين ، والمجني عليه والد الطفل ، ومرافعات النيابة ، والدفاع، ثم ردت على ما اثاره الدفاع عن المتهمين ، وقالت فيما يتعلق بطلب الدفاع عن المتهم الاول باحالة القضية الى المحكمة الدستورية بانه لا يعني ان جهات القضاء الاخرى قد فقدت كل سلطة لها في هذا المجال، بل لا يزال لقاضي الموضوع حقه الاصيل في تقدير مدى جدية الدفع بعدم الدستورية ، اذ قد يكون الامر واضحا بحيث لا يحتاج لوقف نظر الدعوى ، واحالتها الى المحكمة الدستورية ، أو يكون المقصود به مجرد تعطيل الفصل في الدعوى ، وشرحت المحكمة باستفاضة ما يعنيه المشرع الكويتي في مجال تحريك الرقابة القضائية على دستورية القوانين بطريق الدعوى الاصلية ، وخلصت المحكمة الى المضي للحكم في الدعوى ، ولم تلتفت الى ما اثاره الدفاع عن المتهم الاول في هذا الخصوص .

الرد على الدفاع

وعما اثاره الدفاع عن المتهم الثاني وكذلك الدفاع عن المتهم الاول بأن الركن المادي للجريمة الذي يتمثل في نقل المجني عليه بالقوة الى مكان اخر غير الذي اراده له ذووه ، غير متوافر في واقعه الدعوى ، وغياب القصد الجنائي العام لانقضاء الاحتجاز وقطع الصلة بالاهل قطعا جديا بما ينأى بالواقعة عن النائيم بحكم المادة ١٨٠ جزاء المعدلة ، فهذا دفاع غير صائب في صحيح القانون . وذلك لان المادة الجزائية هذه تنص على ان « كل من خطف شخصا أو هتك عرضه، أو حمله على مزاولة البغاء ، أو ابتزاز شيء منه ، أو من غيره يعاقب بالاعدام » .

واضافت المحكمة قائلة انه من مطالعة هذا النص يتبين ان هذه الجريمة تتكون من ثلاثة اركان ، فعل الخطف ، والقوة أو التهديد ، أو الحيلة ، أما الركن الثالث القصد الجنائي ، وهو يتحقق باتجاه ارادة الجاني بانتزاع المجني عليه من المكان الذي يعيش فيه مع من يكفله ، وابعاده عنه مع علمه بذلك . غير ان الجريمة الماثلة تتطلب لقيامها الى جانب هذا القصد العام قصدا خاصا يتمثل في أن تكون نية الجاني قد انصرفت في مقارفته للافعال المادية المكونة لها .

الركن المادي

ثم شرحت المحكمة في اسباب حكمها تصورها للواقعة بعد أن استنبطتها من الاقوال ومطالعة الاوراق ، وسردت هذا التصور منذ اقتحام المتهمين ليلة الحادث مسكن والد المجني عليه حتى بلغا الشاليه الخاص بعائلة المتهم الثاني الذي يقع في منطقة خيران النائية ، كما بينت المحكمة الركن المادي لجريمة التهديد سواء بالقول ، أو الفعل أو الكتابة، واعتبرت أن القصد الجنائي في هذه الجريمة من نوع القصد الخاص، وليس بمهم بعد هذا أن يتأثر المجني عليه بالتهديد الذي يوجهه اليه الجاني أو لا يكون لذلك ادنى اثر ، فالواقعة ينظر اليها من ناحية الجاني نفسه وما هدف اليه من فعلته .

وانتهت المحكمة الى انه متى كان الامر كذلك وكان المتهمان في سبيل تحقيق غايتهما المنشودة في جريمة الخطف موضوع التهمة الاولى التي قصداها معا قد لاحقا صلاح فهد السلطان والد المجني عليه باتصالات هاتفية من تليفونات عدة ، وكان احدها من هاتف ذوي المتهم الثاني الموجود بديوانيتهم ، ويسر المتهم الثاني لزميله المتهم الاول ذلك ، حيث تضمنت تلك التهديدات التي تمت اثر وقوع الخطف التلويح بالاجهاز على ابن المذكور ان لم يخضع الاب لما طلباه في تقديم فدية مقدارها ١٥٠ الف دينار ،ولذلك فان جريمة التهديد موضوع التهمة الثالثة المسندة الى المتهمين تكون قد وقعت مستوفية لكافة اركانها القانونية وصحت نسبتها للمتهمين معا .

وبناء على ما تقدم كله ، فقد رات المحكمة ان تهم الخطف بالقوة بقصد الابتزاز ، ودخول منزل ليلا بطريق التسور بغير رضا صاحبه بقصد ارتكاب جريمة فيه ، والتهديد الشفاهي بالقتل المصحوب بطلب ، وكذلك جريمة الاقامة غير المشروعة بالنسبة الى المتهم الاول ، والثابتة في اعترافه ، وبما هو ثابت في جواز سفره ، قد وقعت مستوفية كافة اركانها القانونية.

وقد ثبت للمحكمة ، واستقر في يقينها ، ورسخ في عقيدتها ثبوتها في حق المتهمين بالسياق الذي فصلت اسانيده المحكمة في حيثيات حكمها.

جريمة واحدة

ورات المحكمة أن جرائم الخطف بالقوة ، ودخول منزل ليلا ، والتهديد بالقتل ، قد ارتكبها المتهمان لغرض واحد، وارتبطت بعضها ببعض ارتباطا لا يقبل التجزئة فكانت كلها حلقات متصلة في سلسلة اجرامية واحدة اتصلت اولاها بالاخيرة ، مما يستوجب اعتبارها جريمة واحدة ، والحكم فيها بالعقوبة المقررة لاشدها وهي عقوبة جريمة الخطف المنصوص عليها في المادة ١٨٠ جزاء المعدلة بالقانون رقم ٦٢ لسنة ١٩٧٦ الخاص بتعديل بعض احكام قانون الجزاء ، وذلك اعمالا لحكم المادة ٨٤ جزاء.

استبدال الاعدام بالمؤبد

وفي مجال تقدير العقوبة ، فان المحكمة تبسط على المتهمين بالنسبة للتهم الثلاث الاول حكم المادة ٨٣ جزاء اخذة في اعتبارها أن المتهمين في سن يسهل فيها التردي لمزلق الجريمة دون تبصر لمغبات الامور ومعقباتها ، سيما وقد احاطت بكل منهما ظروف اجتماعية نأت به عن الصراط المستقيم ، وجعلته فريسة للتطلع الى الكسب الحرام ، وليس في الاوراق ما يدل على أن المتهمين مخطوران على الجريمة ، أو انه كان في ماضيهما مصدر خطر ، بل انهما اقرب ما يكونان من مجرمي الصدفة عضهما الندم على ما فعلاه ، ولم يتناولا الطفل باذى ، وذلك كله يسوغ في تقدير المحكمة للعقاب أن تستبدل عقوبة الاعدام ، بعقوبة الحبس المؤبد وهي اشد العقوبات المقيدة للحرية تنزلها بالمتهمين جزاء على ما اقترفت أيديهما في ترويع أمر المجني عليه وذويه والاجتراء على مقارفة هذا النوع الخطير من الجريمة الذي يتميز بطابعه الحساس ، متخذين منه وسيلة لابتزاز أموال الغير بالكسب الحرام ، والعدوان على قيم المجتمع ، والخروج على تعاليم السماء .

على حد سواء

وقالت المحكمة في نهاية اسباب حكمها وانها اذ تساوي بين المتهمين في العقوبة انما تصدر في ذلك عن يقينها بانهما في نزعاتهما الاجرامية على حد سواء ، وقد أسهم كل منهما بدور مهم ومؤثر في مقارفة الجريمة، وبما يستاهل معه أن يكون جزاؤه الحرمان من الحرية مدى الحياة . ولهذه الاسباب حكمت المحكمة حضوريا أولا : بحبس كل من المتهمين رجب حسين فاضل حسن ، وفهد عبد السلام ابراهيم النجار ، حبسا مؤبدا عن التهم الثلاث الاول المسندة لكل منهما ، ثانيا : حبس المتهم الاول رجب حسين فاضل شهرا واحدا مع الشغل والنفاذ عن التهمة الرابعة المسندة اليه .

● المتهم « رجب » يدعو شاكرا الله على الافلات من حبل المشنقة ..

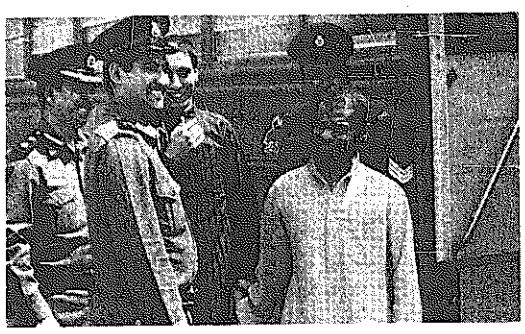

● .. و المتهم « فهد » في طريقه الى باص السجن . « تصوير :صباح العاني»

● المتهم رجب حسين فاضل عقب الحكم ..

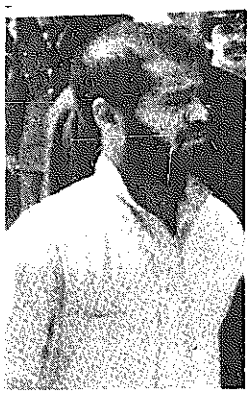

● المتهم فهد النجار بعد سماعه الحكم بالمؤبد ..

هدايا دعاية وإعلان أمريكية

٢٨,٠٠٠ نوع من هدايا الإعلان معظمها جديدة في سوق الكويت !! هدايا وسلع مختلفة مطبوعة باسم شركتكم أو مؤسستكم بالألوان ... اجود نوعيه بكلفة أقل من كلفة الشبيه المحلي « إذا وجد! »

لأول مرة في الكويت !!

جميع أنواع الملصقات « ستيكرز » مطبوعة في أمريكا بالألوان الزاهية . للسيارات ، لنوافذ المحلات ، للبضائع والمنتجات المختلفة ولكافة الأغراض الأخرى .

ملصقات ... STICKERS ...

ذهبية * فضية * شفافة * عاكسة للضوء * فوسفورية *

مع تصميم كامل لشعار شركتكم أو مؤسسكم

١,٠٠٠ مجاناً ١,٠٠٠ لاصقة « ستيكرز » مجاناً

١,٠٠٠ لاصقة « ستيكرز » ذهبية مطبوعة باسمكم الشخصي أو اسم شركتكم / مؤسستكم باللغتين العربية والإنجليزية

مجاناً مع أية طلبية تعملونها معنا بمبلغ : ٣٠ ديناراً أو أكثر لأية مواد دعاية .

مجاناً الرجاء جلب هذا الكوبون معكم للحصول على العرض الخاص مجاناً

ملاحظة : طلبية مجانية واحدة لكل زبون .

مؤسسة التكافل العالمية

ALTAKAFUL INTERNATIONAL

مجمع الصالحية التجاري / ملاصق لفندق ميريديان / الميزانين الاول / مدخل رقم « ١ »

تلفون / ٤٥٢٦٤٢ / ٤٥٢٦٤٣ / ٤٥٢٦٤٤

مستعدون لارسال مندوبنا لزيارتكم / الرجاء الاتصال بنا .

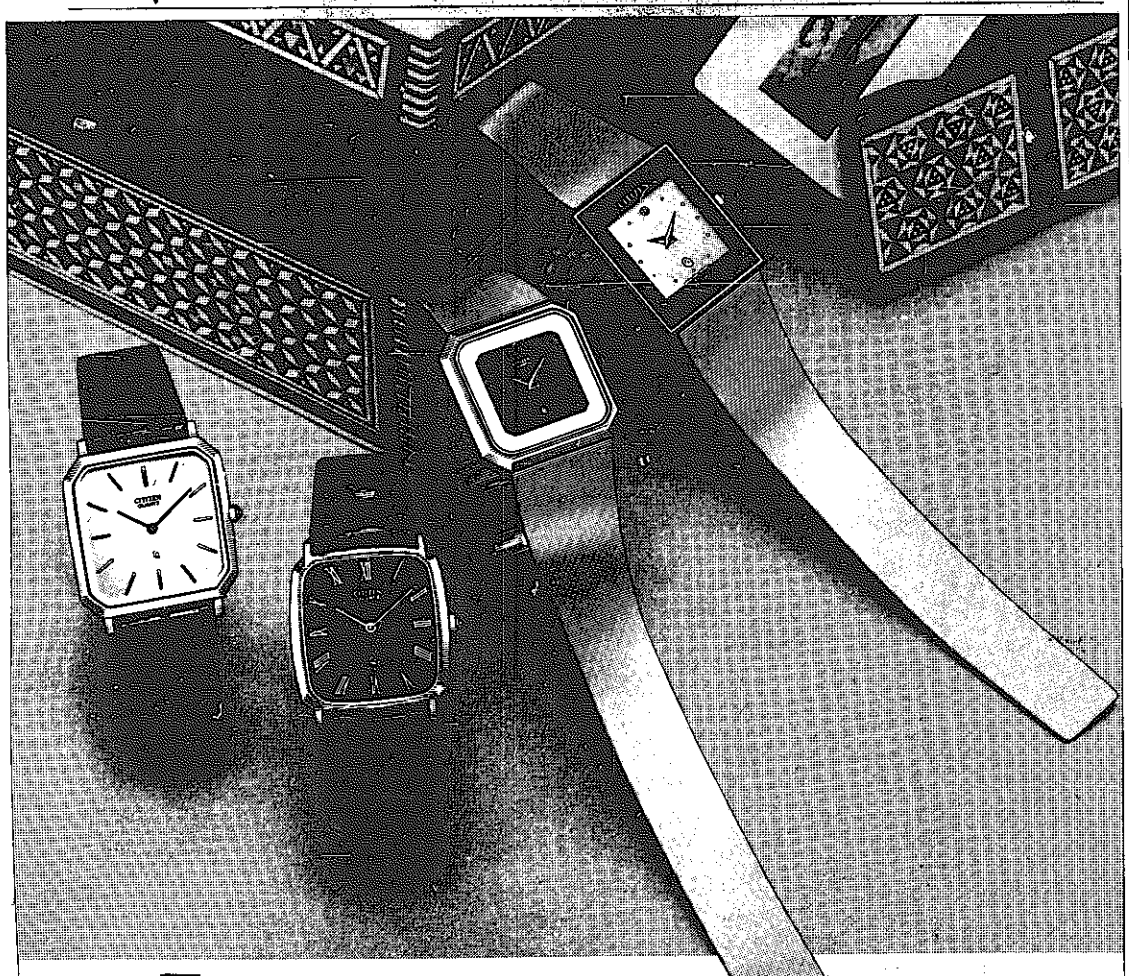

CITIZEN QUARTZ

قطع الوقت شوطاً بعيداً ليصل الى سيتيزن كوارتز الرقيقة .

في كل أنحاء العالم ، يختار الانسان الأنيق ساعته للأسباب ذاتها ، الدقة والتصميم الحديث والأناقة الرقيقة ، والكفالة العالمية . ساعات سيتيزن جمعت بين كل هذه العناصر وأضافت اليها الجمال وحركة الكوارتز الرقيقة . إنها فخر التكنولوجيا اليابانية المتفوقة . صُنعت خصيصاً لأجلك.

الوكيل العام

عيسى حسين اليوسفي ت ٤١٠٧٥٧ / ٤٤٦٨٧٥

سيتيزن CITIZEN

الصيدليات

● الكويت :

المنصور : ٤٣٤٤٣٧ — شارع أحمد الجابر .

● الكويت :

زلزلة : ٤٢٤٦١٥ — شارع مبارك الكبير .

● حولي والنقرة :

السعادة : ٥١٧٣٢٣ — النقرة — شارع العثمان .

● السالمية :

القدس : ٦١٣٨٤٠ — الرميثية — شارع عمان .

● الفحيحيل والاحمدي :

الايمان : ٩١٠١٩١ — الفحيحيل — شارع مكة .

● خيطان :

الفهد : ٧٣٨٧٣٠ — خيطان الجديدة .

الهاتف

المكالمات الفورية	٠٢٢
تسجيل المكالمات المؤجلة	٠٢١
للاستفسار عن المكالمات المؤجلة	٠٢٣
استعلامات الدليل	١٠١
الشكاوى	١١٧
	٨٧٠٠٠٠
فحص الاعطال	١١٦
شكاوى مقسم الشويخ	٨١٠٠٠٠
شكاوى مقسم السالمية	٦١٠٠٠٠
شكاوى مقسم النزهة	٥١٠٠٠٠
شكاوى مقسم الفروانية	٧١٠٠٠٠
شكاوى مقسم الفحيحيل	٩١٠٠٠٠
شكاوى مقسم المدينة	٤٣٢٩٩٩
شكاوى مقسم فيلكا	١١٧
استعلامات البريد	٤٣٩٠٩١
استعلامات البرقيات	٣٥٨/٤٢٧٠٣٣
ادارة الاطفاء العام نداء حريق انقاذ	١٠٥

المطار

بدالة ٧٣٥٥٩٩ — ٧٣٦٦٩٩

استعلامات النجدة ١١٢

المرور ٨٣٢١٨٨

الطوارئ

ارقام هواتف مراكز طوارىء خدمات الكهرباء

المدينة	٤٤٠٥٨٦
	٤٤٠٥٩٦
حولي	٥٥٠٧٠٤
	٥٥٠٧٠٢
السالمية	٦١٢٢٥٩
	٦١١١٢٠
خيطان	٧١٠٠٦٦
	٧١٠٣٦٩
الجهراء	٧٧١٥٦٨
	٩١١٣٢٣
الفحيحيل والفنطاس	٩١٥٣٠٠
الصناعية	٨١٧٣٢٨
	٧٧١٣٨٠
الشريط الساحلي	٩٣٠١٦٤
ميناء عبد الله	٩٦١٩٧٣
جليب الشيوخ	٧١٣٨٢٩

ارقام هواتف مراكز طوارىء خدمات الماء

الشويخ	٨١٠٣٤٦
الصليبخات	٨٧٠٥٦١
الاحمدي	٩٨٣٠٩٦

المستشفيات

الاميري	٤٢٢١٢١
الصباح	٨١٢٠٠٠
الصليبخات	٨١١٥١١
الصدرية	٨١٤٤٠٠
الرئيسي	٤٣٢١١١
هادي	٣١٢٥٥٥
المواساة	٦١١٥٣٣
العدان	٩٤٠٦٠٠
	(١٠ خطوط)

مراكز الاسعاف

الفحيحيل	٩١٩٠٨٩
الاحمدي	٩١٩٠٨٩
المدينة	٥٥٣٧٧٩
الفروانية	٧٣٥٢٩٢
خيطان	٧٣٥٢٩٢
الجهراء	٧٧٤٥٠١
حولي	٥١٠٨٥٤
بنك الدم	٤٣٨٤٨٤
السالمية	٦٣٩٠١١

اليوم الثاني لمؤتمر منظمة الاذاعات الاسلامية

واصلت لجنة البرامج والاخبار في منظمة اذاعات الدول الاسلامية اجتماعاتها لليوم الثاني بفندق شاطىء المسيلة .. وقد تقدم وفد الكويت بعدة مقترحات بشأن الموازنات التخطيطية للبرامج ، وبشأن اعداد دراسة تفصيلية شاملة لكافة المشاريع والبرامج وذلك من قبل لجنة فنية ومالية متخصصة .

وقد ووفق على اقتراح الكويت وشكلت اللجنة من اعضاء الدول الاتية: الكويت ، الاردن ، السعودية ، الامارات ، الجزائر .

وبحثت اللجنة العروض الانتاجية المقدمة من شركات الانتاج وارتأى المجتمعون ضرورة استجلاب المزيد من العروض من قبل شركات الانتاج المتخصصة العاملة في البلاد العربية والاسلامية والغربية .

وقد تقرر أن تستضيف وزارة الاعلام الكويتية اجتماع اللجنة الفنية المالية المشار اليها في شهر مايو المقبل .

في معرض محمد بشناق بجمعية الفنون التشكيلية
غابت الرؤية الواضحة لافراط الفنان بالرمزية

كتب فؤاد تومايان :

افتتح ، مساء أمس ، الدكتور خليفة الوقيان الامين العام المساعد للمجلس الوطني للثقافة والفنون والاداب معرض الفنان الفلسطيني محمد بشناق بصالة الجمعية الكويتية للفنون التشكيلية .

قدم الفنان خمسين عملا غلب عليها الاتجاه التجريدي ، والاسلوب المستخدم كان تجربة جديدة للفنان بشناق ومرحلة انتقالية من اسلوبه السابق ، ويعتبر بشناق من النحاتين الجيدين والمبدعين . وهذا المعرض هو الخامس للفنان .

كانت معظم اللوحات مشغولة باسلوب واحد وغابت عنها الرؤية الواضحة للاشكال ، لان الفنان اراد ان يغوص بالرمزية المفرطة ، وان يبتعد عن التفاصيل والجزئيات ، وان يكتفي بالتلميح ، لا بالتصريح ، هذا كله جعل الفنان يبتعد باحاسيسه ورؤيته الخاصة عن الجمهور المشاهد.

الفنان كالمرآة يعكس ما يشعر به ويشاهده للانسان المتذوق للفن . الذي يتفاعل بدوره مع اللوحة ويصل الى ما يقصد الفنان ان يقول ، ومتى انعدمت هذه النظرية بين الفنان ومتذوق الفن باتت العملية صعبة وغير مفهومة .

كانت معظم اللوحات المعروضة متشابهة من حيث الاشكال المطروحة، وكانت الالوان غير مدروسة بما فيه الكفاية ، فجاءت متنافرة ، غير منسجمة ، وغير متقنة ، والذي يبدو ان الفن الحديث اصبح حجة يلجأ اليها الفنان ويفعل ما يشاء وعلى المشاهد أن يقتنع !

ان الفن الحديث بعد أن بدأت معالمه الواضحة تظهر بعد الحرب العالمية الثانية ، كانت له أسبابه الواضحة . هي الخروج من الشكليات والمثاليات ، والتعبير عن الدمار الذي لحق بالعالم انذاك ، فوضعت له اسس وقواعد بدأت الناس تتقبلها بالتدريج الى أن هضمته وبدأت تتفاعل معه .

وما نحن بصدده الان هو جمهورنا الذي لم يمر بهذه المراحل . فهو يحتاج الى لغة فنية سهلة غير معقدة يتفاعل معها ، ويستجيب لها ، وبذلك يستطيع الفنان ان يوصل افكاره ورؤيته دون أن يكون هناك حاجز بينه وبين الجمهور .

● لوحة « الصهيل » .

● لوحة « الانفعال » والتجريدية الكاملة .

أمسية شعرية بالجامعة لجمعية اللغة العربية

● د. عبده بدوي

● محمود بكر هلال

● محمد صيام

اقامت جمعية اللغة العربية بجامعة الكويت ، أمسية شعرية امس ، بنادي الاتحاد بكلية العلوم ، شارك فيها كل من :.د. عبده بدوي ، محمد صيام ، ومحمود بكر هلال .

في البداية القى الشاعر د. بدوي ثلاث قصائد هي : مسجد بليننغراد ، الشاعر ورجل المخابرات ، والى الطفل محمد عبده . وقدم لها بقوله : ماذا يقول الشعراء ؟ انا آسى للشعراء في هذا الزمان ذلك لانهم متمزقون نفسا ووطنا وقومية .

في قصيدته « الشاعر ورجل المخابرات» يقول :

في مقهى عصري
يستلقي مثل النهر على
ليل ناعم
ويضيء بعينيه الخضراوين العالم
قد حركني هذا المشهد
فهتفت لنفسي فليخلد
لكن ما ان اشهرت
احاسيس الشاعر
لكني ما ان حركت اللون الوارف
ابصرت الدنيا من حولي
مثل الطفل الخائف .

والقى محمود بكر هلال ثلاث قصائد هي : الى الشباب ، كونوا يدا واحدة ، وطفل براسين وقلب واحد . يقول في الاولى منها :

جاءت الي على خفر
تختال في ضوء القمر
غمر اليقين جبينها
وسرت كانسام السحر .

والقى محمد محمود صيام قصيدة واحدة طويلة ضمنها محاورة بين الشاعر وتلميذته التي ترى ان الدين ليس مجرد طقوس بل هو ثورة على الطغيان .

وفيها يقول :

« واذا بهاتيك الفتاة
تهب من بين الجلوس
وكانها بالنبرة الغضبى
وبالوجه العبوس
قصف الرعود او الاعاصير
المزمجرة الضروس :
الدين زمجرة على الطغيان
لا بعض الطقوس » .

وفي ختام الامسية وزع الدكتور مساعد الهارون عميد شؤون الطلبة جوائز مؤسسة الكويت للتقدم العلمي على الفائزين والفائزات بمسابقة القصة والشعر والمسرحية .

الاذاعة

البرنامج العام :

٥ر٢٦ الشارة الموسيقية فالسلام الوطني + افتتاح الاذاعة والاعلان عن الساعة ٥ر٣٠ القرآن الكريم + الطيب من القول ٦ر٠٠ نشرة الاخبار الاولى ٦ر١٥ برنامج منحدى القرآن والمسنة + قراء البرنامج ٦ر٣٠ برنامج/صباح الخير ٧ر٠٠ موجز الانباء ٧ر٠٥ تابع/صباح الخير ٨ر٠٠ نشرة الاخبار الثانية ٨ر١٥ تابع/صباح الخير ٩ر٠٠عالم الاسرة ٩ر٣٠ برنامج/اكثر من ساعة ١٠ر٣٠ موجز الانباء ١٠ر٣٥ تابع/اكثر من ساعة ١١ر٠٠ ابتهال ١١ر٥٩ حديث ١٢ر٠٧ قراءة البرنامج ١٢ر١٢واحد يحبك لمصطفى احمد، خبطة قدمكن لفيروز، لما انت ناوي لمحمد عبد الوهاب ١٢ر٣٠ مسلسل/نجم في الظهيرة ١٢ر٤٧ سلم لي عليه لنجاة الصغيرة ، يا اهل الهوى والمحبة لمحمد السليم ١ر٠٠ نشرة الاخبار الثالثة ١ر١٥ برنامج/عالمنا اليوم ٢ر٠٠ خمس اغان منوعة ٢ر١٥ ابتهال ٢ر١٨ القرآن الكريم + الطيب من القول ٣ر٣٠ اوائل الطلبة ٤ر٠٠ موجز الانباء ٤ر٠٥ ليش ليش لشادي الخليج ٤ر١٥ اخبار جهينة ٤ر٣٠ غزيل غلة لعزيزةجلال ٤ر٥٥ ثورة الشك لام كلثوم ٥ر١٥ مسلسل/عندما يسقط القناع٥ر٢٨ القرآن الكريم + الطيب من القول ٦ر٠٠ موجز الانباء٦ر٠٥ دعاء٦ر١٥ ابتهال ٦ر١٨ خمس اغان منوعة ٧ر٠٨ حديث الموسيقى في الشعر العربي + الطيب من القول ٧ر٢٨ جريدة المساء ٧ر٥٨ منك بالاسمر لسيتا ٨ر٠٠ نشرة الاخبار الرابعة ٨ر١٥ اغنيتان ٨ر٣٠ اخبار الرياضة ٨ر٣٥ ثلاث اغان ٩ر٠٠ الجديد في الثقافة والفن ٩ر٣٠ مقامات عراقية ١٠ر٠٠ موجز الانباء ١٠ر٠٧ مسلسل نجم في الظهيرة ١٠ر٢٤ عوافي لعبد المحسن المهنا ١٠ر٣٠ كان واصبح ١١ر٠٠ ثلاث اغان ١٢ر٠٠ موجز الانباء ١٢ر٠٥ بقايا الليل ١ر٠٠ موجز الانباء ١ر٠٥ القرآن الكريم ١ر١١ الختام بالسلام الوطني.

● عزيزة جلال

القرآن الكريم :

٤ر٥٨ الشارة الموسيقية ، فالسلام الوطني ، افتتاح الاذاعة والاعلان عن الساعة ، ٥ر٠٠ القرآن الكريم للشيخ سعيد محمد نور ، ٥ر١٢ قراءة فقرات البرنامج ، ٥ر١٤ حديث : قران وسنة : من حقوق المراة في الاسلام ، ٥ر٢٣ الختمة المرتلة للشيخ محمود عبد الحكم ، ٥ر٥٤ الحديث النبوي الشريف ، ٦ر٠٠ نشرة الاخبار ، ٦ر١٥ الختمة المرتلة للشيخ زكي داغستاني ، ٦ر٤٤ برنامج : حقيقة الاخرة واحوالها ، ٦ر٥٠ من الذكر الحكيم للشيخ محمد محمود البحيري ، ٧ر٠٨ حديث البقاء مع القرآن ، ٧ر١٩ برنامج العلم والدين والعصر الحديث ، ٧ر٢٩ القرآن الكريم للشيخ ابراهيم رمانة ، ٨ر٠٠ الختام بالسلام الوطني .

الصلاة

الفجر	٤ر٢٠
الشروق	٥ر٤١
الظهر	١١ر٥٣
العصر	٣ر٢٣
المغرب	٦ر٠٩
العشاء	٧ر٢٢

التلفزيون

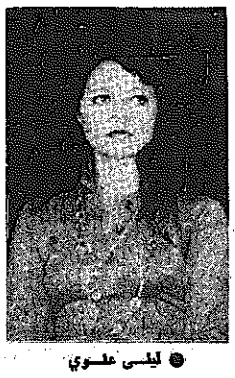

● ليلى علوي

● يحيى الفخراني

البرنامج الاول :

٢ر٠٠ السلام الوطني فالقران الكريم ، ٢ر٠٥ عرض البرامج ، ٢ر٠٨ رسوم متحركة ، ٢ر١٥ الرسالة اليومية الخاصة بدورة كاس الخليج العربي السادسة لكرة القدم المقامة في ابو ظبي ، ٢ر٤٥ اغنية لعبد الكريم عبد القادر ، ٢ر٥٥ الانتقال الى استاد مدينة زايد في ابو ظبي لنقل مباراة لكرة القدم المقامة في ابو ظبي ، الوطني وعمان ضمن مباريات دورة كاس الخليج العربي السادسة لكرة القدم ، ٤ر٥٠ منوعات ، ٤ر٥٧ الانتقال الى استاد مدينة زايد في ابو ظبي لنقل مباراة كرة القدم بين منتخبي قطر والسعودية ضمن مباريات دورة كاس الخليج العربي السادسة لكرة القدم ، ٧ر٠٥برنامج ماما انيسة والصغار، ٧ر٤٠ القران الكريم المفسر، ٨ر١٢ برنامج وجها لوجه ، ٩ر٠٠الاخبار بالعربية والارصاد الجوية ، ٩ر٢٥ المسلسل العربي اليومي — الصراع ، تمثيل : احمد زكي ، محمود المليجي ، ليلى علوي ويحيى الفخراني، ١٠ر٢١ البرنامج الثقافي الاسبوعي — شيء من الفكر ، ١٠ر٥٦ المسلسل الغنائي الاسبوعي — نغم الامس ، ١١ر٥٥ موجز الانباء والختام بالسلام الوطني .

البرنامج الثاني :

٧ر٠٠ السلام الوطني فالقران الكريم ، ٧ر٠٥ الرسوم المتحركة، ٧ر٣٥ المسلسل الثقافي — العالم البدائي، ٨ر٠٠ الاخبار بالانكليزية، ٨ر١٨ المسلسل الوثائقي — شخصيات عالية ، ٨ر٤٥ فيلم ثقافي — تايلند الجميلة ، ٩ر١٠ برنامج « نادي السينما » ، ١١ر٠٥ الختام بالسلام الوطني .

السهرة الليلة

« نغم الامس » و « نادي السينما »

بالبرنامج الاول ، بعد ان نشاهد حلقة جديدة من المسلسل العربي « الصراع » نشاهد حلقة جديدة من البرنامج الثقافي الاسبوعي « شيء من الفكر » ونقضي بقية السهرة مع حلقة جديدة مع « نغم الامس » .

بالبرنامج الثاني نقضي السهرة مع حلقة جديدة من برنامج « نادي السينما » ويتضمن عرضا وشرحا وتحليلا للفيلم الاجنبي « رجل وامراة » ، ويدور حول شاب وشابة جمعتهما الصدفة وتحابا .. ولكن السعادة لا تتحقق الا بعد ان يذوق الانسان الالم والمرارة . ترى هل يتوج حبهما بالزواج ؟ هذا ما سنعرفه من خلال متابعتنا لاحداث الفيلم .

في ذكرى
يوم الأرض
٥ جمادي الآخرة ١٤٠٢هـ الموافق ٣٠ مارس ١٩٨٢

التحاماً مع نضال جماهيرنا داخل الوطن المحتل ، يدعو مكتب منظمة التحرير الفلسطينية في الكويت ، جماهير أمتنا العربية لحضور المهرجان الخطابي الكبير يوم الثلاثاء ٥ جمادي الآخرة ١٤٠٢هـ الموافق ١٩٨٢/٣/٣٠ بمناسبة « يوم الأرض » وذلك في تمام الساعة الرابعة والنصف بعد الظهر على صالة مدرسة ثانوية الأصمعي ، شارع فيصل بن عبد العزيز

والدعوة عامة

الجديد مع الجودة

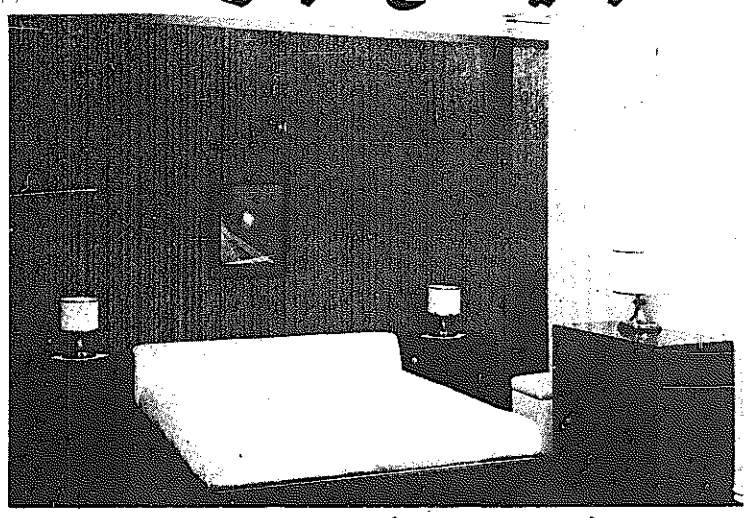

شاهدوا أحدث انتاج مصانع الأثاث الأوروبية من :

غرف نوم
أطقم صالون
طاولات طعام

لدى : البستان

اثاث . ديكور . سجاد

حولي - شارع بيروت / مقابل البريد العام - تلفون ٥٣١٨٢٣

صالون ستارمنت

دايهاتسو ١٩٨٢

DAIHATSU

L.E.X
فل اوتوماتيك
متوفرة بالوان جذابة

تجمع
الرفاهية
والأناقة
والشكل
الإنسيابي
الرائع

● جير أوتوماتيك كامل.
● زجاج أوتوماتيك.
● إطارات عريضة راديال.
● راديو AM-FM وكاسيت ستريو .
● ألوان ميتاليك جذابة . ● مع مزايا أخرى متعددة .
● شاهدوها في معرض سيارات دايهاتسو بالشويخ - بجانب الألبان الداشركية

شركة الزياني للتجارة تليفون : ٨٣٣٤٧٨/٨٣٣٥١٤

اليوم تعلن جوائز الأوسكار

نجم السينما الاميركية القديم هنري فوندا الذي لمع في ٨٠ فيلما دون ان يفوز بجائزة اوسكار واحدة ، هو المرشح المفضل اليوم لجائزة احسن ممثل عن فيلم « على بحيرة ذهبية » الذي لعب فيه دور رجل عجوز ساخر ولكنه ضعيف ومشرف على الموت .

واذا ما فاز فوندا — الذي اصبح الان جدا في السادسة والسبعين ويتكىء على عصا اثناء سيره او يمضي ايامه في الرسم داخل منزله — فسيكون ذلك اكثر اللحظات اثارة في حفل توزيع الجوائز الذي يتكلف مليوني دولار وترصعه نجوم السينما .

اما ابنته الفنانة جين فوندا المرشحة لجائزة احسن ممثلة مساعدة عن دورها كابنة لفوندا في الفيلم نفسه فتستعد ايضا لتسلم التمثال الصغير الذي يمكن ان يعطى لوالدها في حالة فوزه .

والى جانب فوندا هناك ايضا نجم كبير مرشح لاول اوسكار له هو وارين بيتي — ٤٤ سنة — المرشح لجائزة أحسن ممثل عن دوره الذي صور فيه شخصية الصحافي المتطرف جون ريد في الملحمة السينمائية « الحمر » التي تكلفت ٣٠ مليون دولار . وكذلك رشح بيتي لجائزة احسن مخرج ومنتج احسن فيلم واحسن كاتب سيناريو لهذا الفيلم الطويل الذي يعرض في ثلاث ساعات وربع الساعة .

كما تضم قائمة أحسن ممثل كلا من بيرت لانكستر عن فيلم «اتلانتيك سيتي» وبول نيومان عن « اختفاء الخبث » والممثل البريطاني دولي مور عن دوره كشاب سكير لعوب في « ارثر » .

وقد تم ترشيح كاترين هيبورن وهي النجمة الوحيدة التي حصلت على ثلاث جوائز أوسكار عن ثلاثة ادوار بارزة لجائزة اخرى عن دورها في فيلم « على بحيرة ذهبية » حيث لعبت دور زوجة فوندا المواسية وكانت بمثابة حاجز بين الاب والابنة .

والممثلات الاخريات اللائي يتنافسنها على الجائزة نفسها عن : ميريل ستريب وديان كيتون ومارشا ماسون ، وسوزان ساراندون .

ومن المرشحين الاخرين جاك نيكلسون عن فيلم « الحمر » .

● هنري فوندا

د. ابراهيم عبدالرحمن في محاضرة عن «المصادر الأدبية القديمة»

كثير من المصادر الأدبية مزور وعلينا تمحيصه قبل الإستناد إليه

القى الدكتور ابراهيم عبدالرحمن ، الاستاذ بقسم اللغة العربية بجامعة الكويت ، محاضرة بمعهد المعلمين مساء امس تحدث فيها عن « المصادر الادبية القديمة وقيمتها النقدية » بهدف تقويم هذه المصادر التي غالبا ما تعتمد عليها الدراسات الادبية الحديثة .

واختار المختار من هذه المصادر — لكثرتها — ما يتصل منها بالشعر ، ونصح في محاضرته بعدم الاعتماد على تلك المصادر دون تمحيص ، خاصة ان كثيرا منها محرف يزيف الاخبار وطالب الدكتور الذي اخذ ديوان شعر عبيدالله بن قيس الرقيات وشاعرين معروفين هما : الحطيئة ، وعمر بن ابي ربيعة ، باعادة النظر في اعمالهم الادبية في ضوء هذه النظرة .

وسجل المحاضر ملاحظة مفادها ان رواية الشعر والاخبار بدأت في اواخر النصف الاول من القرن الاول الهجري بتشجيع من خلفاء بني امية لاسباب سياسية وعصبية ، مما ترك اثرا على رواية الشعر والاخبار وفتح الباب أمام كثير من التحريفات وتزييف الاخبار . مما يجعلنا نقول ان الاعتماد على المصادر القديمة قبل نقدها وتقويمها يشكل خطرا على الدراسات الحديثة، بل ويورط الباحثين في احكام غير صحيحة .

ثم اختار الدكتور عبد الرحمن ديوان عبيدالله بن قيس الرقيات (ت ٧٠ هـ)واوضح كيف طعنت السياسة في تحريف اشعاره وتغيير نسبتها الى ممدوحين اخرين . كما اختار شاعرين معروفين هما الحطيئة ، وعمر بن ابي ربيعة ، واوضح الى اي مدى كان شغف ابو الفرج الاصفهاني في اختيار الاخبار المسلية واستنتاج القصص الخيالية من الشعر ، سببا في خلق صورتين غريبتين للحطيئة وعمر بن ابي ربيعة .

وناقش الدكتور عبد الرحمن هاتين الصورتين واوضح ما فيهما من تزييف وانتهى الى انه يجب مراجعة المصادر القديمة مراجعة دقيقة حتى نستطيع ان نستخلص منها الاخبار الصحيحة لنعد دراسات سليمة عن تراثنا القديم ، فالتسليم بما في تلك المصادر من معلومات دون تمحيص يجعلنا نتوصل الى نتائج غير دقيقة .

● د. ابراهيم عبد الرحمن اثناء القاء محاضرته .

تسجيل مسرحية « ألعفريت » تلفزيونيا

يعد حاليا في مبنى التلفزيون مونتاج مسرحية « العفريت » وهي اخر اعمال فرقة مسرح الطفل ، وسوف تعرض خلال الدورة التي تبدأ الاسبوع المقبل.

والمسرحية من اخراج منصور المنصور وتاليف خلف احمد خلف وتمثيل ماجد سلطان وهدى حسين ومجموعة من الاطفال .

وهذه المسرحية هي الوحيدة التي سجلها التلفزيون من اجل العرض على الشاشة الصغيرة .

بسم الله الرحمن الرحيم
أمين ومساعدو وموظفو مجمع الفروانية
يشاطرون زميلهم أمين المنطقة الصحية بالفروانية
السيد / محمد الدويله
أحزانه بوفاة المرحوم والده
علي فهد الدويله
للفقيد الرحمة ولذويه الصبر والسلوان
إنا لله وإنا اليه راجعون

السدان
فندق ساس الكويت
KUWAIT SAS HOTEL
الغداء اليومي الخاص
وجبة من ثلاثة أصناف في المطعم الحديقة للشخص الواحد ٢٫٧٥٠ دينار يوميا ماعدا الجمعة من الثانية عشر ظهرا حتى الثالثة بعد الظهر
عشاء بوفيه
أطباق باردة وساخنة . الطعام مجموعة كبيرة من الاطباق الشهية من السادسة والنصف حتى العاشرة والنصف مساء
أطباق تناسب كل ذوق
للحجز ٦٥٧٧٠٠ / ٦٥٧٠٠٠
بدالة ٥٣١

شركة الصناعات الوطنية ش.م.ك
تذكير
بدعوة الجمعية العمومية للانعقاد يوم ١٩٨٢/٣/٣١
نود تذكير السادة المساهمين بأن موعد انعقاد الجمعية العمومية العادية وغير العادية هو الساعة الرابعة والنصف والساعة الخامسة على التوالي مساء يوم الأربعاء الموافق ١٩٨٢/٣/٣١ ، وذلك للنظر في جدول الأعمال المرسل لهم بالبريد .
يرجى أخذ العلم وحضور الإجتماعين

هوفر تقدم
عائلتها للعناية بالسجاد والأرضيات
هوفر
المكنسة التجارية
لتنظيف مساحات كبيرة من السجاد في المكاتب والمحلات والفنادق والمطاعم والبواخر بسرعة وبكفاءة.
U-7008
هوفر
مكنسة سينيور
مناسبة جداً للمشقق والمثلث . وتقوم هذه المكنسة بكافة أعمال التنظيف حيث ترفع السجاد بلطف فوق وسادة هوائية وتعمل المضارب الرقيقة على نزع حبيبات الرمل من السجاد مع إزالة الغبار والزغب والرمل بالفرشاة وتترك السجاد نظيفاً .
U-4064
هوفر
ماكينة التلميع بالشامبو
إن ماكينة هوفر للتلميع بالشامبو ضرورية للعناية المتواصلة بسجادكم الجميل . فهي تنظفه تماماً بالشامبو حيث تزيل البقع وتلمع أيضاً . والواقع أنها ثلاث مكائن في واحدة . فإلى جانب تنظيف السجاد تقوم بتلميع الأرضيات الخشبية لتبقيها لامعة متألقة كما تنظف أرضية المطبخ دون عناء . سهلة الإستعمال وسهلة الحفظ . إنها ماكينة هوفر للتلميع بالشامبو الرفيق المثالي لمكنسة هوفر للسجاد .
F-4002
S-4174
هوفر
مكنسة فريدوم ٧٥٠
إن هذه المكنسة طراز العجلتين مناسبة جداً لكافة أنواع السجاد إضافة لأعمال التنظيف العامة للستائر والأثاث المبطن . بالإمكان تخزينها عمودياً ، توفيراً للمكان ، بإسنادها على اللوحة الخلفية .
هوفر
الإسم الأول للعناية بالسجاد والأرضيات
الموزعون الوحيدون :
شركة رفاعي وجاشغال ذ.م.م
تليفون ٤٢٠٠٧١/٧٢ الكويت .

كافح الروائح المزعجة الخفية ...
الصق ستيك أبس
معطرات الهواء التي تعمل باستمرار .. تلك هي ستيك أبس .. أحدث وأنقى فكرة بين معطرات الهواء. يمكنك أن تلصق ستيك أبس الصغيرة الظريفة الشكل في أي مكان للتخلص من الروائح المزعجة في المساحات الضيقة. إنّ ستيك أبس بمجرّد فتحها تطلق عبير الورد أو الخزامى أو الياسمين البري العطر. ثم أنها تواصل عملها أسبوعاً بعد أسبوع. فابدأ بلصق ستيك أبس اليوم.
airwick stick-ups
ستيك-أبس airwick
ستيك-أبس airwick
ستيك أبس الجديدة
معطرات الهواء التي تعمل دون توقف.

اليوم الثاني للاجتماع الخليجي للتدريب على الاتصالات السلكية

عرض حصيلة تجارب الكويت والسعودية في مجالات التدريب المهني

واصل الاجتماع الاول لدول مجلس التعاون الخليجي في مجال التدريب على الاتصالات السلكية واللاسلكية اعماله لليوم الثاني امس .

وقد بدات جلسة المؤتمر صباح امس بعرض تقرير المملكة العربية السعودية حول التدريب المهني وانجازاته في مجال التدريب على الاتصالات السلكية واللاسلكية .

وقد ورد في التقرير ان المملكة العربية السعودية تشهد مرحلة نهوض شاملة في جميع المجالات وخصوصا مجال الاتصالات السلكية واللاسلكية، حيث تم تنفيذ واقامة مشروعات عديدة ومتنوعة في كافة المجالات المتعددة للاتصالات السلكية واللاسلكية شملت كافة ارجاء المملكة وربطتها بمعظم دول العالم الخارجي باحدث وسائل الاتصالات تطورا وتقدما بتمشية بذلك مع احدث تطورات العصر في هذا المجال الحيوي المهم سواء ما كان منها بالهاتف الالي او الهاتف السيار او التلكس او الاتصالات بعيدة المدى او الاقمار الصناعية او الكوابل المحورية .

وعرض بعد ذلك تقرير دولة الكويت حيث تم التاكيد خلاله على ان التدريب في ظروف الانتعاش الاقتصادي الذي تعيشه الكويت ، يكتسب اهمية مميزة لانه ثبت عالميا بان العائد الاقتصادي والاستثمارات التي توجه لتنمية الموارد البشرية عن طريق التدريب بانواعه يفوق عائد الاستثمارات الموجه الى الانشطة الاقتصادية ذات الردود المنظور والسريع احيانا .

واضاف التقرير ان الظاهرة التي تواجه الكويت ومعظم الدول العربية ، والتي تحتاج الى علاج سريع وحاسم هي انخفاض نسبة العاملين من ذوي المهارات الفنية في القطاعات الاقتصادية المختلفة ،وارتفاع نسبة العاملين غير الفنيين ، تلك النسبة التي يتجه العالم المتقدم الى الاقلال منها في اجمالي قوة العمل من اجل الاستخدام الامثل للطاقات البشرية ومسايرة الاساليب التكنولوجية الحديثة وما يصاحبها من ضرورة زيادة حصيلة المعلومات ورفع مستوى المهارات .

واشار التقرير الى الصعوبات التي تواجه التدريب في الكويت .

وبعد تقرير الكويت دار نقاش عام حول تقارير الدول المشاركة ، قدم بعدها المهندس عيسى الرفاعي محاضرة حول مشاكل التدريب وافاق التعاون المنشود بين دول مجلس التعاون الخليجي .

ويقوم اعضاء الوفود اليوم بزيارة ميدانية استطلاعية الى معهد التدريب للاتصالات السلكية واللاسلكية .

● جانب من جلسات الاجتماع امس.

برقيتا شكر من المؤتمر لسمو الامير وولي العهد

بعث رئيس الاجتماع الاول لدول مجلس التعاون الخليجي في مجال التدريب على الاتصالات السلكية واللاسلكية ببرقية شكر وتقدير لسمو امير البلاد ، وبرقية مماثلة لسمو ولي العهد هذا نصها :

« يسر رؤساء واعضاء وفود الاجتماع الاول لدول مجلس التعاون الخليجي في مجال التدريب في الاتصالات السلكية واللاسلكية ان يرفعوا لسموكم خالص الشكر وبالغ التقدير لرعايتكم لاجتماعنا . والله نسال ان يسدد على طريق الخير خطاكم وان يوفقنا في كل ما يعود على امتنا ووطننا بالخير والسعادة .

وتقبلوا سموكم اطيب الاماني واجمل التمنيات والسلام عليكم ورحمة الله وبركاته »

وقد بعث سموه ببرقية جوابية ضمنها شكره وتقديره للمشاعر الطيبة وتمنياته للاجتماع بالتوفيق في تحقيق اهدافه النبيلة لخير وطننا وامتنا .

محافظ الاحمدي يستقبل السفير الفلبيني

استقبل محافظ الاحمدي الشيخ جابر العبد الله بمكتبه صباح امس سفير جمهورية الفلبين لدى الكويت السيد فرانسيسكو جوفز .

وقد تبودلت خلال اللقاء الاحاديث الودية ، حول عدد من الموضوعات ذات الاهتمام المشترك .

المستحضر الوحيد الذي عالج الصلع وأنبت الشعر من جديد STILBEPAN
مقوي + شامبو
مستحضر بيولوجي ينبت الشعر ويقوي الشعر الضعيف ويمنع سقوطه .
متوفر في جميع الصيدليات
الوكيل: شركة المسيلة للأدوية ت/ ٤١٥٨٠١

ارقام هواتف دائرة الاعلان في القبس
٨١٢٨١٨ ٨٣٤٣١١
٨١٢١٣٤ ٨٣٤٣٢٠
٨٣٤٣١٠ ٨٣٤٣٢١
٨١٢٨٢٢
خمسة خطوط

شباب وأطفال الصباحية يحتفلون بعيد الاسرة

ضمن الاحتفال بعيد الاسرة ، اقيم على مسرح شباب الصباحية الاحتفال المشترك بعيد الاسرة بين اعضاء المركز وعضوات الحديقة .

استهل الحفل بايات من الذكر الحكيم ، اعقبتها كلمة الافتتاح من احدى عضوات الحديقة ، ثم نشيد ترويحي من عضوات الحديقة . وتلا ذلك حديث ديني ونشيد الام من اعضاء المركز ، ثم قامت عضوات الحديقة بتقديم قصة دينية وعزف منفرد على الاورغ لاحد اعضاء المركز .

وتخلل الحفل العديد من الفقرات الترويحية والوان من الفن الشعبي ، ومسابقات للجمهور .

وحضر الحفل نائب رئيس قسم مراكز الشباب ، ومشرف عام المركز ، والمشرفة العامة للحديقة ، وجمهور غفير من اهالي المنطقة . وفي نهاية الحفل وزعت الجوائز ابتهاجا بهذه المناسبة .

ابتسم مع زاكت ليون
معجون الأسنان الذي يزيل الإصفرار وآثار التدخين
بنكهة النعناع
متوفر في جميع الجمعيات التعاونية والصيدليات ومحلات السوبر ماركت
الوكيل العام صيدلية دينا
القسم التجاري تلفون/ ٦١٣١٢٠

أحدث علاج أمريكي
للكلف ، الزوان ، التجاعيد وعلامات الكبر في الوجه والعنق
كريم وصابون SKIN SUCCESS
يغسل الوجه والعنق بالصابون ويجفف تماما ثم يدهن بالكريم صباحا ومساء
متوفر في الصيدليات
الوكيل في الكويت شركة المسيلة للأدوية
ت : ٤١٥٨٠١

مطلوب لشركة كبرى
سكرتيرة عربية تجيد اللغة الانجليزية اجادة تامة قراءة وكتابة . لديها خبرة ممتازة في
● الطباعة عربي - وانجليزي .
● أعمال الفايلات .
● الاختزال - والتلكس .
الخبرة لاتقل عن ٣ سنوات .
المقابلة شخصية مع اصطحاب الاوراق الرسمية والثبوتيه . شارع فهد السالم - عمارة الرشد - ط ٩ .

مصانع موبيليات الأمواج
بدر ناصر العبد الجليل
دائما في المقدمة
غرف نوم
غرف طعام
غرف استقبال
ديوانيات
مطابخ
إدفع ربع القيمة والباقي على أقساط مريحة
وبدون فوائد
تأثيث القصور والفلل
على افضل ما انتجته مصانع موبيليات الامواج والأثاث الأوروبي الراقي
معرض الصالحية / الميزانين الأول قرب فندق ميريديان / ت ٤٥٦٨١٣
الري / بجانب سيارات سبارو / تلفون ٧٣٣٢٧٤ / ٧١٦٩٥٥
السالمية / بجوار سيارات سبارو / تلفون ٦١٤٩٨١ / ٦١٩٣٠٤
معرض موبيليات الامواج / قرب محل الفرنجي مع العلم الرابع

ميريت غيّرت حكاية التدخين في العالم.
الملايين من المدخنين يتحولون إلى ميريت ذات النكهة الكاملة مع القليل من القار والنيكوتين.
سجلت ميريت في الولايات المتحدة الأميركية أعظم نجاح لسيجارة القليل من القار والنيكوتين ، وها هي الآن قد غيّرت حكاية التدخين في العالم بأسره .
غيّر إلى ميريت ... وتذوق أول سيجارة مصنوعة من التبغ الممتاز بتوليفة خاصة لتعطيك نكهة كاملة بنصف المحتوى من القار والنيكوتين الموجود في السجائر العادية .
غيّر إلى ميريت ... كي تتمكن من تخفيض القار والنيكوتين في تدخينك ، وتحافظ في الوقت نفسه على النكهة الكاملة .
غيّر إلى ميريت ... وتعرف على حكايتها .
MADE IN U.S.A. MERIT Filter 100's MERIT 100's EXTRA MILD • SMOOTH FLAVOR MERIT
غيّر إلى ميريت
ميريت - نكهة أكثر ونيكوتين أقل
تحذير حكومي: التدخين سبب رئيسي للسرطان وأمراض الرئة وأمراض القلب والشرايين

كلمة السر

أعداد ميرنا يعقوب داود – جامعة الكويت

– احذف احرف الكلمات المدرجة في المربعات ادناه .
– اتبع الطريقة الافقية والعمودية والمائلة وبالعكس .
– يتبقى معك في النهاية ٤ احرف تشكل في مجموعها كلمة السر وهي لمدينة فلسطينية .

	١	٢	٣	٤	٥	٦	٧	٨	٩	١٠	١١	١٢	١٣	١٤
١	م	غ	ي	ر	ي	ن	ا	ت	ا	ذ	ا	ر	ع	ش
٢	ا	ق	ل	ت	ي	و	م	ل	ء	ا	د	ف	ل	ل
٣	ق	ق	د	م	ا	ل	ش	ه	ي	د	ا	ا	ب	ح
٤	د	ق	ر	ض	ى	ا	ل	ش	ع	ر	م	ن	ا	ر
٥	و	ا	ن	ط	ل	ا	ق	ي	ب	ر	ص	ا	ص	ه
٦	و	ا	ل	و	ف	ا	ء	و	ه	و	ي	ر	ك	ف
٧	ع	ن	و	ا	ن	ا	ل	م	ع	ب	ة	و	ه	و
٨	ا	ل	ذ	ي	ا	ل	ى	ا	ل	ح	ب	ي	ب	ة
٩	ا	ل	د	ر	ب	ن	ي	ط	س	ل	ف	ء	ا	ض
١٠	و	ا	ل	د	م	ا	ء	م	ا	ر	ا	ع	ه	و
١١	ف	ف	ا	ل	م	و	ن	د	ق	ي	ر	ط	ل	ا
١٢	ي	ا	ن	ه	ه	ا	ل	ك	م	ا	ل	ك	ا	ن
١٣	ع	ن	د	ه	ص	ب	ر	ة	ا	ي	ح	ل	ا	و
١٤	س	و	ا	ء	ق	ل	ب	ه	ل	ا	ن	ط	ق	ي

ما – قلت – شعرا – ذات – يوم – غير – اني – قد – قرضت – الشعر – حبا – للفداء – قدم – الشهيد – منار – فكري – وانطلاقي – وهو – عنوان – المحبة – والوفاء – وهو – الذي – برصاصه – ضاء – الطريق – الى – فلسطين – الحبيبة – والدماء – ما – راعه – فني – الدرب – انه هالك – فالموت – عنده – والحياة – سواء – ما – كان – يقطن – قلبه – صبر – و – لا ..

كانت كلمة السر في عدد أمس : « سميح القاسم »

كلمات متقاطعة

اعداد : اسماعيل مصطفى عرفات – الرميثية

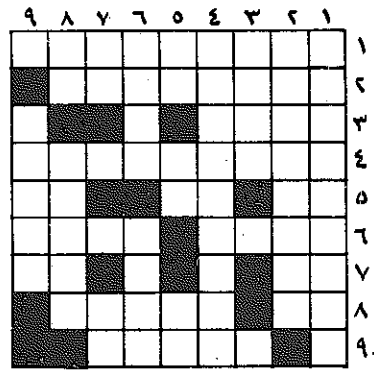

افقيا وعموديا :

١ – لاعب كرة قدم كويتي ٢ – بطل فيلم « الجحيم » ٣ – متشابهة ٤ – بلد اسكندنافي ٥ – للنفي – فج – مقياس ارضي ٦ – من الطيور – يحوزني ٧ – للاستغاثة – للنداء ٨ – ثلثا طمع – مذياع ٩ – احد الانبياء .

حل الشبكة السابقة

افقيا وعموديا :

١ – محمد – احمد ٢ – حمد الرجيب ٣ – مد – وو – اي ٤ – داود – حمد ٥ – لو – ليرة ٦ – ار – حيفا ٧ – حج – مرا – وو ٨ – ميادة – ولد ٩ – دبي – ود .

والقبس ترحب بشبكات القراء .

حظك اليوم

● **الحمل :**
(٣/٢١ – ٤/٢٠)
– بدأت الايام تصفو لك .. والدنيا تشرق من جديد ، وينبغي عليك الاستجابة بايجابية للتجارب الجديدة وخاصة تلك التي تزيد من مقدرتك الفنية .. ومقدرتك على توصيل ارائك للناس .

● **الثور :**
(٤/٢١ – ٥/٢٢)
– اليوم تحس وكأن هنالك حجرا عليك بشكل او باخر .. فاحذر في تصرفاتك والا تعرضت للاذى .. انت اليوم عدو نفسك .. فحاول ان تنأى بنفسك عن هذا الوضع .

● **الجوزاء :**
(٥/٢٣ – ٦/٢٢)
– نجاح مطرد في الاعمال .. ينبغي عليك الاهتمام بحاجات الاهل وكبار السن .. حاول الابتعاد عن كافة العروض التي تبدو غير وافية .

● **السرطان :**
(٦/٢٣ – ٧/٢٢)
– اليوم وغدا تنشغل بالدراسة والاعداد وقد تلجأ للدراسة بشكل جدي .. الوقت مناسب للاستئناس باراء الاخرين في الصباح .. وفي المساء حاول الا تكون حادا في معاملة الاخرين .

● **الاسد :**
(٧/٢٣ – ٨/٢٢)
– حاول ان تستوعب كافة المؤشرات التي تكون فلسفتك للحياة .. واقبل كل ما يسند اليك من مهام اليوم .. سواء اكانت هذه المهام عقلية ام جسمانية ام روحية .

● **العذراء :**
(٨/٢٣ – ٩/٢٢)
– التركيز اليوم على النواحي المالية وطلبات السلف تستجاب واحذروا من العقود وحاولوا تثبيت كل اتفاق يتم بينكم وبين الاخرين كتابيا .

● **الميزان :**
(٩/٢٣ – ١٠/٢٢)
– اليوم مناسب لانجاز ما لم تنجزوه من اعمال وترميم الجسور بينكم وبين الاخرين .. وفي المساء تواجهون منافسة شديدة من البعض ويتحول النقاش الى شجار .

● **العقرب :**
(١٠/٢٣ – ١١/٢٢)
– هذا اليوم مناسب للتخطيط ويبدو انه لا غنى لك عن استشارة كبار السن في شؤونك .. وحاذر الانغماس في اي نشاط من شانه ان يؤثر على صحتك في المساء .

● **القوس :**
(١١/٢٣ – ١٢/٢١)
– انت الان عدواني بطبعك فلا تتمادى في ذلك .. وخير ما تفعله هو توجيه طاقاتك في قنوات خلاقة .

● **الجدي :**
(١٢/٢٢ – ١/٢٠)
– اراكم بدأتم تفكرون بتغيير مكان اقامتكم .. او ان شؤون المنزل بدأت تحظى منكم باهتمام كبير .. اهتموا بصحة كبار السن في المحيط الذي تعيشون فيه .

● **الدلو :**
(١/٢١ – ٢/١٩)
– هذا الوقت مناسب لتادية الخدمات للاخرين وسد حاجياتهم .. مهما كانت الخدمات التي تؤدونها صغيرة .. وفي المساء احذروا حوادث السيارات .

● **الحوت :**
(٢/٢٠ – ٣/٢٠)
– اليوم مناسب لدراسة القضايا التي تشغلك .. فابحث الاشياء بجدية .. ولا مانع من توجيه الانتقاد للاخرين اذا كان ذلك ضروريا .

● **الدكتور وود** ، رئيس وحدة الكلى بالمستشفى الاميري يغادر الكويت نهائيا هذا الاسبوع وقد اقيم على شرفه حفل وداعي ، شاركت فيه ادارة المستشفى ورؤساء الاقسام والاطباء والهيئة التمريضية والفنيين .

● **خالد سلطان** ، ناظر مدرسة عبد الله بن عمرو المتوسطة للبنين ، احتفل بعقد قرانه .. وقد اقامت له مدرسته حفلا تكريميا للمناسبة .

● **عباس مطر** ، من رجال الاعمال ، رزق والسيدة حرمه سلام مدلج بمولودة سمياها « اماني » ، شقيقة لسالي ، واقاما حفلا للاصدقاء للمناسبة .

● **عزت محمد علي** ، الموظف باحدى الشركات ، يستقبل والدته القادمة من الاردن .

● **الدكتور محيي الدين صابر** ، مدير عام المنظمة العربية للتربية والثقافة والعلوم ، وصل الى البلاد مساء امس لتمثيل المنظمة في مؤتمر الطب الاسلامي .

● **الدكتور مصطفى فهيم** ، الصيدلي بمركز الطب الاسلامي ، يباشر عمله باستقبال المشاركين بمؤتمر الطب الاسلامي الثاني .

● **سري عبد الحافظ محمود** ، الموظف في فندق شيراتون الكويت ، رزق بمولود جديد سماه « محمد » ، وتلقى التهاني من الاهل والاصدقاء .

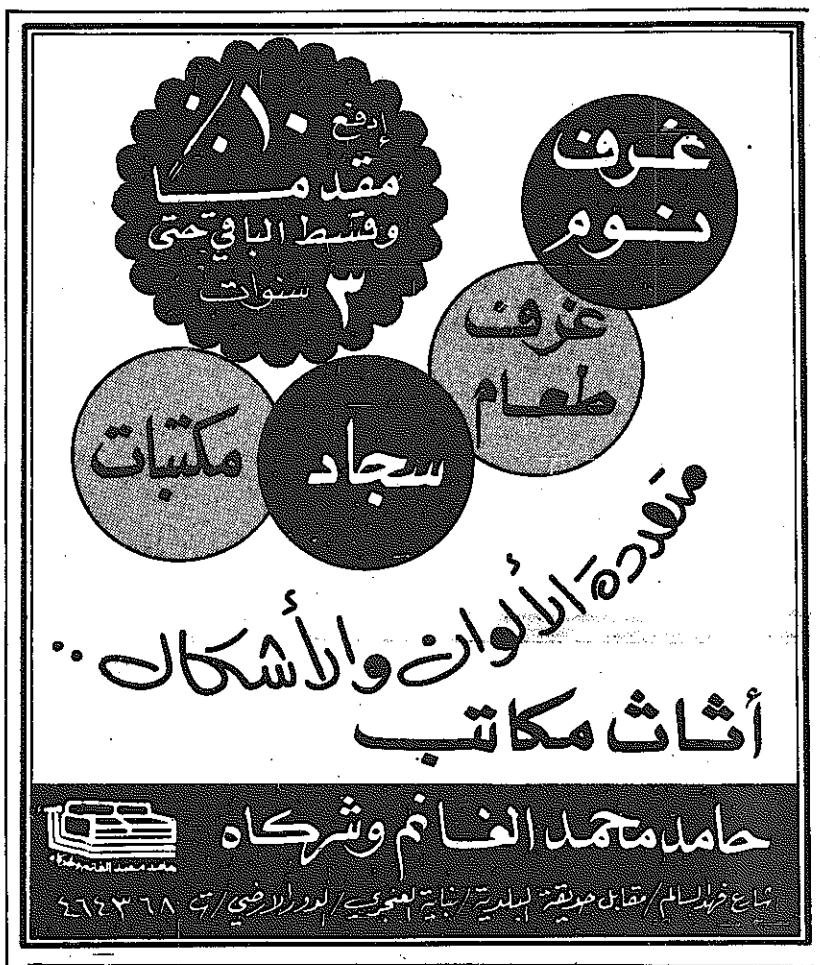

أحدث تشكيلة متنوعة من
الأبواب الخشبية
تليفون : ٧٣٥٤٢٠

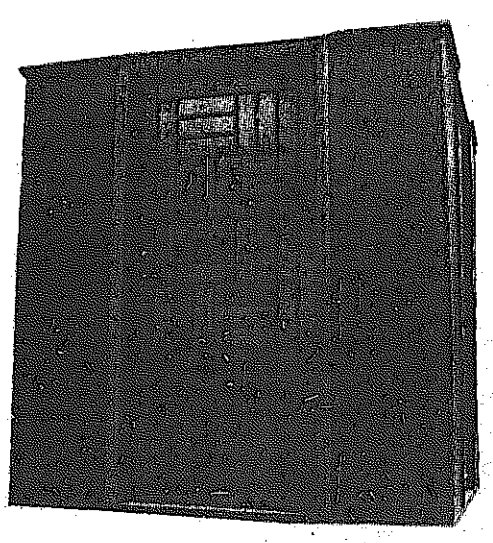

يوجد لدينا
أخشاب درجة أولى
١ - خشب ساج «بورما»
٥,٥٠٠ دينارا للفوت المكعب
٢ - خشب أحمر «كابور»
٢,٧٠٠ دينارا للفوت المكعب

جميلة ومتينة ومطابقة للمواصفات العالمية
شركة صناعات الخشب الكويتية ش.م.ك مقفلة
KUWAIT WOOD INDUSTRIES CO. S.A.K.
المصنع : منطقة صجان الصناعية – خلف مصنع البيبسي كولا الجديد
شرق المطار

تأملات

العرب .. والسينما العالمية

في العام الماضي قرأت صرخة لخالد الصديق في احدى الصحف عن فيلم يجري الاعداد له في اوروبا وتموله الصهيونية العالمية ، وهو عبارة عن تشهير بالعرب وعاداتهم وحياتهم واستغلالهم للشعوب الاخرى ، واحتكارهم لموارد الطاقة .

وطالب الصديق بعمل فوري للرد على هذا العمل الاستفزازي ، وذكر انه توجه الى جهات كثيرة لمساعدته في تمويل ذلك المشروع ، ولم يجد من يسمعه .

وقبل ذلك كان فيلم « موت اميرة » ثم فيلم « القرصان » الذي اشترك فيه عمر الشريف .

وها نحن نقرأ اليوم عن فيلم يجري اعداده في استراليا للنيل من العرب ايضا . ويبدو ان فنانيهم قد افلسوا ولم تعد لديهم موضوعات يطرحونها عن مشاكلهم التي لا تحصى سوى الصاقها بالعرب ، باعتبار ان « الحبل المايل كل الناس بتنط عنه » !..

وفي كل مرة تثار فيها هذه القضية تبرز قصة التمويل والمال ، ومن اين ناتي به على اساس اننا من « الشعوب الفقيرة » !

ولهذا ارى ان يساهم المواطن العربي باعتباره هو المقصود اولا واخيرا من حملة التشهير هذه ، بالرد عليها بشكل ايجابي ، وارى ان اضافة مبلغ بسيط على ثمن تذكرة السينما لزيكسر ميزانية الواحد منا فهو مجرد « فلسين او ثلاثة » على كل تذكرة الامر الذي يشعرنا باننا نقدم خدمة لوطننا ، ونساهم في رد كيد الاعداء ، اضافة الى استمتاعنا بفن رفيع المستوى غني الموضوع .. الا ترى ان الامر يستحق هذا وهل لديك اقتراحات اخرى في هذا المجال؟

خولة عبد الهادي

مهرجان بثانوية أم العلاء

تقيم مدرسة أم العلاء الثانوية للبنات بخيطان مهرجانا طلابيا ورياضيا تشارك فيه ثانوية الدوحة ، ثانوية مشرف ، ثانوية الجهراء ، ثانوية اليرموك ، وثانوية الجيل الجديد ، وذلك في التاسعة من صباح اليوم .

تحضر المهرجان السيدة سعاد الرفاعي الوكيلة المساعدة لوزارة التربية .

تشكيل لجنة لاختيار المسرحيات المدرسية الفائزة

شكلت لجنة بوزارة التربية لاختيار المسرحيات الفائزة لمسابقة التاليف والاعداد المسرحي للعاملين بالوزارة ، على ان تختار اللجنة عشرة فائزين من طلاب وطالبات المرحلة الثانوية وما في مستواها .

وتضم اللجنة في عضويتها كلا من : محمد علي خضر ، احمد سمير رضوان ، السيد حسن عيد ، اسماعيل فهد اسماعيل ، مهدي كاظم كريم شويرد ، فلاح هاشم ، رحاب احمد عبدالمجيد ، محيي الدين عطية ، شجاع يوسف خضير .

اعلان نتيجة مسابقة حفظ القرآن الكريم

اعلنت وزارة التربية نتيجة التصفية النهائية لمسابقة حفظ القرآن الكريم على مستوى الوزارة .

وقد خصصت الوزارة جوائز نقدية للفائزين ستوزع عليهم في مدارسهم .

الأزياء المغربية
اختصاصنا
مؤسسة
احمد المرشد للأزياء

الزواوي
للمجوهرات

● **المذيعة أمينة الشراح** ، سجلت لقاء مطولا مع المطرب السعودي محمد عبده ، تطرق الحديث خلاله الى اسباب انتشار اغانيه في الوطن العربي .. اللقاء يذاع مع البرنامج التلفزيوني « يا هلا » ، الذي يبث في الدورة المقبلة ، في سهرة الثلاثاء .

● **السيدة عائشة احمد سالم** ، حرم حسين محمد جابر من موظفي وزارة الداخلية ، تلقت تهاني الزميلات والصديقات لمناسبة نجاحها بجامعة الكويت (قسم الجغرافيا) .

● **السيدة اقبال محمد الهديب** ، غادرت البلاد الى السعودية ، بصحبة الزوج والانجال ، بعد قضاء عطلة الربيع بالكويت ، وحلت ضيفة على شقيقتها الانسة لولوة محمد الهديب .

للبيع أو المشاركة لعدم التفرغ

سوق مركزي بالفحيحيل بموقع ممتاز ودخل جيد معروض للبيع أو المشاركة بشرط تفرغ الشريك مع الخبرة الاتصال ت : ٩١٦٤١٢

شركة الخدمات البترولية ذ.م.م

COLD WELDING COMES TO KUWAIT

Durmetal®

Coldwelding System

YOU CAN ACHIEVE PERMANENT & LASTING REPAIRS WITH YOUR OWN REPAIR KIT!

TABLE OF PHYSICAL PROPERTIES OF DURMETAL

Max. Compression Strength	18 200 psi
Hardness F. Rockwell	98
Tensile Strength	10 300 psi
Flexural Strength	15 000 psi
Thermal Expension	5. 2X10 - 5 XI/°C
Adhesive Tensile Shear	2500.3600 psi
Heat Resistancy	570° F/300°C.
Electrical Conductivity	6 2X10 - 5 X I/ohm X cm
Specific Gravity	2-7
Standard Type Curing Time	3 - 4 Hrs.
Mixing Ratio	I : I by volume
Rapid Type Curing Time	3 - 4 minutes
Mixing Ratio	I : I by volume

No electrolytic action. Does not pollute drinking water.

ADVANTAGES

- No flame or heat necessary, no fire hazard
- Resultant repair can be drilled, sawed, threaded, machined, painted
- Repairs equipment permanently
- Can be used on "IN USE" units without emptying system
- No production stoppage while repair done
- Has universal use: one product combines any mate with the other: steel, cast iron, brass, copper, lead, wood, concrete, glass, natural and artificial stones, synthetics, rubber, marble, asbestos etc.
- DURMETAL is of no electric conductivity
- DURMETAL RAPID stops leaks in 5 minutes
- Allows repairs on tanks and pipes under pressure
- Cures submerged in water
  Our COLDWELDING SYSTEM with DURMETAL begins there where traditional methods in the hot way soldering and welding have reached their limits.

Sole Stockist and Distributors :

PETROLEUM SERVICES CO.
P. O. BOX : 4098 SAFAT KUWAIT, TEL. 414338
411952 - 428780 CABLE : FIELD, TELEX : 22154
PETSERV 23604 SBESCO KT.

الضفة الغربية تتحول الى ساحة مواجهة مع اسرائيل

لوموند / الفرنسية

موقف مناحيم بيغن ليس هشا :

أصوات في المعارضة تطالب بضم الضفة الغربية لاسرائيل

واجه مناحيم بيغن صعوبات كبيرة في ٢٢ مارس الماضي امام الكنيست الاسرائيلي ، اثناء مناقشة الوضع المتدهور في الاراضي العربية المحتلة. ولكن هذا لايعني ان بيغن وشارون سيتراجعان عن سياسة القمع التي يتبعانها في المنطقة . وعلى الرغم من ان ظاهر الامور يشير الى عكس ذلك فان موقف حكومة تكتل الليكود ليس هشا الى الحد الذي يعتقده البعض . صحيح ان المعارضة نجحت في ابراز ضعف الحكومة واقناع الناس به ، ولكن ذلك لم يؤثر بطريقةحاسمة على الموقف .

والاقتراحات التي تقدمت بها المعارضة الاسرائيلية للكنيست لم تكن فاعلة جدا ، خصوصا تلك التي تقدم بها حزب راكاح وحزب شينوى فقد كانت كلها تتركز حول الاحداث التي تشهدها الضفة الغربية لنهر الاردن . اما مشروع حجب الثقة عن حكومة بيغن ، الذي قدمتهالمعارضة العمالية ، فقد كان قويا ووضع رئيس الوزراء الاسرائيلي في موقف حرج ، ولكنه لم يكن دقيقا لانه شجب بصفة عامة السياسة التي ظلت الحكومة الاسرائيلية تنتهجها خلال الاشهر القليلة الماضية .

وسبب ذلك يعود الى ان النواب العماليين كانوا منقسمين علىانفسهم في الحكم على الاجراءات الاقتصادية التي اتخذتها حكومة مناحيم بيغن . وابرز ما حدث في الكنيست اثناء المناقشة هو انضمام ثلاثة اعضاء في حزب النهضة (وهو حزب ينتمي الى اليمن المتطرف ويضم عددا من الانصار السابقين لرئيس الوزراء ويعارضون بشدة عملية السلام وانسحاب القوات الاسرائيلية من شبه جزيرة سيناء) الى المعارضة اليسارية من اجل اسقاط الحكومة ، لانهم يلقون اللوم عليها ، ويقولون انها لا تدافع بحماس كافيعن اسرائيل الكبرى وهم مستعدون للقيام باي شيء ليجبروا مناحيم بيغن على العودة الى مواقفه التي تتسم باكبر قدر من التشدد وقد انضم احد المنشقين عن الحزب الوطني الديني، وهو الحاخام حاييم دروكمان احد زعماء حركة غوش ايمونيم الدينية المتطرفة الى المعارضة العمالية بالاضافة الى عضوي حزب تيليم .

ومنذ ان جرت الانتخابات العامة في شهر يونيو من عام ١٩٨١ تسود حالة اتزان بين اليمين واليسار في الكنيست الاسرائيلي فتحالف حزب العمل وحزب المابام يتمتع بثمانية واربعين مقعدا في البرلمان . وهذا الموقف محرج جدا بالنسبة لمناحيم بيغن ولهذا السبب حاول في عدة مناسبات اجراء انتخابات مبكرة ليعيد تاكيد سلطته امام الناخبين الاسرائيليين ويعتمد بيغن على استفتاءات الرأي التي تصدر من المؤسسات المختصة ، والتي تشير جميعا الى ان رئيس الوزراء ، في حالة اجراء انتخابات مبكرة يتمتع بفرص طيبة ليحقق تفوقا واضحا على حزب العمل المعارض الذي يزداد ضعفا يوما بعد يوم بسبب الانقسامات بين اعضائه .

وتحسن وضع حزب العملالاسرائيلي في الانتخابات التي جرت اخيرا في الدولة اليهودية كان تحسنا مخادعا لان كلا من الحمائم والصقور داخل الحزب بداوا يميلون الى انتهاج مواقف قريبة من حزب ليكود واخردليل على ذلك هو ان احد النواب العماليين اعلن اخيرا في الكنيست عن استعداده للتقدم باقتراح بضم الضفة الغربية لنهر الاردن للدولة اليهودية وهو اجراء لم يجرؤ حتى بيغن نفسه على اعلانهبصوت عال .

الفيغارو

ريتا الفلسطينية تتحدث عن الثورة :

لانملك إلاّ الحجارة لحماية هويتنا

ما زالت الضفة الغربية لنهر الاردن تشتعل بالاضطرابات . وبالرغم من الجهود الكبيرة التي يبذلها الجيش الاسرائيلي لاحتواء الموقف، والانذارات المتكررة التي وجهتها السلطات الاسرائيلية للتجار الفلسطينيين بفتح متاجرهم فان معظم المحلات ظلت مغلقة .

وفي مدينة رام الله ، ظلت الشوارع الرئيسية خالية تماما من المارة ، باستثناء بعض الشوارع الواقعة في اطراف المدينة .

واثناء تجولنا في هذه الشوارع ، رأينا مجموعة من الفلسطينيين يجلسون على أرصفة الشارع ليتمتعوا باشعة الشمس الربيعية ، بينما يعكف البعض الاخر على التسلية بلعب الورق .

وعلى الرغم من ان هؤلاء اظهروا لنا الاحترام وهم يرشدوننا الىالطريق الصحيح ، الا انهم كانوا حذرين الى ابعد الحدود . لكن صاحب احد المقاهي المهجورة تماما قبل ان يتحدث معنا ، وبعد ان صعد الى سيارتنا قال :

● ان التنظام والاستقرار سيعودان الى الضفة الغربية لنهر الاردن في حالة ما اذا عاد رئيس بلدية البيرة ابراهيم الطويل الى منصبه ، فنحن لا نستطيع ان نقبل هذه الطريقة التي يتبعها الاسرائيليون في معاملة رؤساء البلديات الذين وصلوا الى مراكزهم عن طريق الانتخابات الشعبية وحتى الان ، سقط من المعسكر الفلسطيني ٧ شهداء ، وهناك احتمال ان يزداد هذا العدد خلال الايام القليلة المقبلة، ولكننا لن نرضخ فعليهم ان يعيدوا لنا رئيس بلدية البيرة . والاضراب العام يمكن ان يستمر ونحن سنستجيب لاي نداء يوجه الينا من قبل زعمائنا بالاستمرار في هذا الاضراب .

التصميم كان باديا على وجه الرجل ، ولكن العصبية كانتواضحة ايضا على الاسلوب الذي كان يتحدث به .

واضاف صاحب المقهى والحزن والمرارة ينضحان في صوته :

● بالنسبة للمستقبل لا اخشى ما يمكن أن يحدث ، فانا فلسطيني ، وساظل كذلك ، بغض النظر عما سيحدث ، وساناضل من اجل انشاء دولة فلسطينية مستقلة ، ولن الجا الى استخدام السلاح لتحقيق هذا الهدف ، لاننا لا نملك السلاح . ولكن علي ان اعترف انني في بعض الاحيان افكر جديا ببيع المقهى الذي امتلكه وارحل .

وكلمة « الرحيل » اصبحت شائعة هنا على السنة العديد منالفلسطينيين الذين قابلتهم في رام الله . فمعظم هؤلاء يتمنى الرحيل .. الى الولايات المتحدة مثلا .

الرحيل لان الحياة في الاراضي العربية المحتلة تزداد بؤسا مع مرور الايام بسبب زيادة نسبة التضخم التي تؤثر بشكل بالغ على القوة الشرائية للسكان .. الرحيل لانكرامة السكان تتعرض للامتهان بصفة مستمرة .

وعلاوة على كل هذه المضايقات التي يتعرض لها السكان العرب ، هناك المستوطنون اليهود الذين ازداد عددهم بشكل مخيف خلال السنتين الماضيتين ، في المراكز الاستيطانية التي اقامتها حكومة مناحيم بيغن في الضفة الغربية لنهر الاردن .

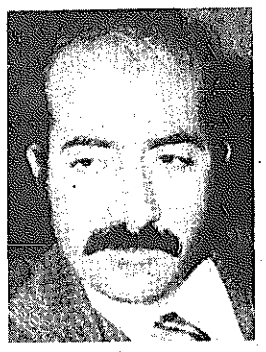

● ابراهيم الطويل

ويقول الفلسطينيون : ان هؤلاء المستوطنين يعتبرون اكثر الفئات اليهودية تعصبا وتطرفا وانهم يضيقون طوق الحصار على مدينتي رام الله والبيرة .

واثناء تجولنا في مدينة البيرة قابلنا شابا فلسطينيا يدعى جمال ، الذي تحدث الينا بحماس قائلا :

● ان الاسرائيليين لم يكتفوابالاستيلاء على اراضينا فحسب ، وانما بداوا يمارسون الارهاب في مدننا .

وحسب قول هذا الشاب تتوجه مجموعات مسلحة تضم اعدادا كبيرة من المستوطنين الى المدينتين ويهاجمون الشبان والشابات الفلسطينيين ويقومون بتدمير واجهات المحلات التجارية باستخدام القضبانالحديدية. واضاف جمال واثار الغضب واضحة على نبرات صوته :

● هذه الاعمال تعكس الوجه الحقيقي للاسرائيليين ، وهم يمارسون العنف والارهاب دون ان يتحملوا اية مخاطرة لاننا لا نملك السلاح .

وبالنسبة لريتا وهي فتاة فلسطينية في الخامسة عشرة ترغب في ان تكمل دراستها الجامعية في احدى كليات الحقوق في فرنسا ، فان هذا الموقف لن تكون له نهاية .

وتتساءل هذه الفتاة : ماذا يريد الاسرائيليون منا ؟ هل يريدون منا ان ندفع ثمن كراهية الغربيين لهم منذ ٥٠ سنة ؟ أو دفع ثمن العمليات العسكرية التي تقوم بها منظمة التحرير الفلسطينية ؟ او ثمن انتماء البعض لمنظمة التحرير الفلسطينية ؟

انا شخصيا لست ضد او مع المنظمة الفلسطينية ! وصدقوني اننا بمقاومة الاسرائيليين سلميا نفعل اكثر بكثير مما تفعل منظمة التحرير الفلسطينية فنحن لن نقبل ابدا ان نحرم من وطننا او من مؤسساتنا (المجالس البلدية) لان هذين هما الشيئان الوحيدان اللذان تبقيا لنا من هويتنا الفلسطينية ، ونحن لا نملك لحمايتهما الا الحجارة وانااعترف انني قمت بالقائها لاناضل ضد البنادق. نعم نستخدم لمحاربة البنادق الحجارة وثقافتنا .

فاردیان

بروفيسور من جامعة بيرزيت :

مناحيم ميلسون ليس ليبراليا

نشرت صحيفة الغارديان البريطانية في زاوية بريد القراء ، الرسالة التالية من البروفسور ام . بي الن ، من جامعة بيرزيت ، وفيها رد على المقابلة التي أجريت مع مناحيم ميلسون ، الحاكم المدني للضفة الذي فجر « ثورة الحجارة » باقالته ابراهيم الطويل ، رئيس بلدية البيرة ، عن منصبه ، وحل المجلس البلدي في المدينة .

سيدي :

المقابلة التي اجراها اريك سلفر مع مناحيم ميلسون (نشرت بالغارديان يوم ٢٣ مارس) ظهر فيها ميلسون وكانه ليبرالي التفكير ولكن الذين يعيشون في الضفة الغربية يعرفون ان هذا غير صحيح ، وان الامر عكس ذلك تماما .

والطريقة التي يدير بها البروفسور ميلسون شؤون المناطق المحتلة ، بالرغم من انها اخاذة ، الا انها تعتمد على الخيال الجامح .

واذا كانت قيادة الضفة الغربية اشبه بقيادة سيارة فان اهالي البلاد يودون لو كانوا هم الذين يمسكون بمقود السيارة .

وحتى يصبغ ميلسون الاحتلال الاسرائيلي بصبغة شرعية،فان عليهأن يسد الطريق اولا امام منظمة التحرير الفلسطينية ، وذلك باتباع السياسة الاستعمارية القديمة — فرق تسد —

ويحاول البروفسور اظهار انالصفة الفلسطينية ومنظمة التحرير شيئان لا يتوافقان ، مع ان هذه المنظمة تمثل ، لكل فلسطيني ، الامل بالمستقبل ، وحق تقرير المصير ، والحصول على هوية مستقلة ، وذلك كان نجاحه محدودا .

ولذلك فان الادعاء بان الاهالي يؤيدون منظمة التحرير خوفا منها ادعاء غريب .

وبصفتي مدرسا في جامعة بيرزيت اشعر بحساسية كبيرة تجاه الطريقة التي تستعمل بها كلمة (ارهابي) . فقد اصبحت هذه الكلمة تطلق بصفة عشوائية على كل فرد او مجموعة تقاوم مطامع الشخص او الهيئة التي تستعمل الكلمة ، والتي تملك اليد العليا في ادارة الامور .

ومناحيم بيغن نفسه اطلق عليه لقب ارهابي في زمن الانتدابالبريطاني، وعرف بقيامه بعدة اعمال تفجير .

ولا يحاول مناحيم ميلسون في حديثه لكم ان يوضح سبب اغلاقه لجامعة بيرزيت . ولا يعترف بانهعقاب للجامعة لانها رفضت ان تقر الامر العسكري رقم (٨٥٤) ، وهذا القرار ببساطة يضع مقدرات الجامعة بيد الحكم العسكري .

وبموجب هذا الامر ، يتوجب على كل الطلاب والهيئة التدريسية والعاملين بالجامعة ، الحصول على تصاريح عمل من ادارة الحاكم العسكري واي منهم تعرض لتوقيف او لمجرد السؤال في الماضي ممنع عنه التصريح حتى لو ثبتت براءته امام المحكمة ، او لم توجه له اية تهم

وهذه بعض النقاط التي ارجو ان يلاحظها مناحيم ميلسون .

١ — ان الامر رقم ٨٥٤ ، يخالف القانون الدولي ، لانه يحل محل قوانين التعليم الاردنية التي كانت سائدة في الضفة .

٢ — ان قائمة الكتب الممنوعة من التداول في الضفة الغربية وقطاع غزة ، تضم رواية تاجر البندقية لشكسبير ، وكتاب سنة ١٩٨٤ ، وقصة النساء في المغرب .

٣ — مائير كاهانا ، قائد الحركة الفاشستية المعروفة غوش ايمونيم الذي ابعد عن الضفة الغربية عام ١٩٧٩ يستعرض الان جماعته في شوارع رام الله ، ويقوم باعمال الحراسة فيها بعد اغلاق جامعة بيرزيت .

البروفسور . ام بي . الن
جامعة بيرزيت

الشركة العربية للاستشارات العقارية
(فهد عبدالرحمن المعجل وشركاه)

تعلن

عن وجود شقق للبيع لغير السويسريين في مناطق مختلفة من سويسرا ، ولدينا ايضا مجمع خاص عائلي بالقرب من بحيرة ديفون الفرنسية والتي تبعد عن جنيف ١٢ كيلومتر فقط . وقد وصل مندوبون سويسريون لهذا الغرض ، ويستقبلون الراغبين بالشراء في مكاتب الشركة الكائنة في بناية اللهيب - خلف البلدية / الطابق الثالث

من الساعة ٩ صباحا حتى ١٢ ظهرا ومن الساعة ٤ مساء حتى الساعة ٧ مساء . وذلك اعتبارا من اليوم ولغاية ١٩٨٢/٣/٣١

هاتف : ٤١٠٢٤١ تلكس : ٤٤٨٢١ RRK/KT

تايم

هل تبقى الارض عندما تنطلق قذائف المليون طن النووية

١٢ كلمة تحمل سر دمار العالم

عندما كان الرئيس رونالد ريغن يزور القاعدة الجوية الاولى وينتقل من سيارة ليموزين الى طائرة هيلوكبتر الى مبنى عام ، كان يسير خلفه دائما ضابط يحمل حقيبة سوداء . وهذا الضابط يبقى بصورة مستمرة على بعد عدة خطوات من الرئيس اينما ذهب وهو واحد من اربعة يمثلون مختلف فروع القوات المسلحة الاميركية يتابعون الرئيس في الليل والنهار ، ويتناوبون على هذه المتابعة ومسؤوليتهم تتضمن ملاحقة الرئيس اولا ثم حمل الحقيبة السوداء ثانيا . هذه الحقيبة التي يطلق عليها على سبيل التندر لقب كرة القدم .

ومهمة هؤلاء الضباط مهمة مملة ومتعبة ، ولكنهم يتمنون من الله ان تبقى كذلك . لانه في الدقيقة التي تصبح مهمتهم فيها مثيرة يكون العالم على ابواب الحرب العالمية الثالثة .

وهم اذا لم يكونوا خلف الرئيس او فقدت الحقيبة السوداء من ايديهم ، يحولون الرئيس الاميركي الى شخص عاجز عن فرض التوازن على العلاقات بين الشرق والغرب ، وغير قادر على فرض العقوبات على خصوم الولايات المتحدة .

وبذلك يصبح العالم مكانا اشد خطرا مما لو كان احد هؤلاء الاربعة يسير خلف الرئيس باستمرار كما هو الحال عليه الان . ويملك هؤلاء الاربعة المفاتيح اللازمة لتشغيل اخر الاسلحة التي ستلجأ اليها الولايات المتحدة في ترسانتها الهائلة .

وداخل الحقيبة السوداء توجد عدة مغلفات مغلقة تحتوي على الشيفرة . وتسمى هذه الشيفرة شيفرة الانطلاق . وهي تتكون من حوالي اثنتي عشرة كلمة مثل الكلمات التالية : نانفو ، ايكو ، برافو ، روميو ، نوفمبر ...

كيف تصدر الاوامر ؟

عندما ترسل هذه الكلمات بواسطة الرئيس او خليفته في البيت الابيض الى البنتاغون فانها تعني اطلاق مجموعة من التسعة الاف واربعمائة وخمسين صاروخا استراتيجيا التي تمتلكها الولايات المتحدة والتي تبلغ قوتها التدميرية (٢٥٠٥) ملايين طن من الديناميت .

ويصدر مرافقا لشيفرة الانطلاق امر تلفوني او عن طريق الراديو او التلكس على موجات عالية الذبذبة الى المشرفين على صواريخ تيتان ومينتمان بالاستعداد في مخابئهم الموجودة داخل منطقة السهول العظيمة . وعند تلقي الاوامر ، يتلقى قائد الموقع نسخة منها ، بينما يتلقى مساعده نسخة اخرى ، ثم تطابق النسختان مع بعضهما لمعرفة ان كانتا متماثلتين .

وبعد ذلك يفتح القائد ومساعده قفلين في خزانة ، فاذا وجدا الرسالة في الخزانة مطابقة للرسالتين اللتين تلقياهما يأخذان عندئذ مفتاحين الى مائدة تبعد حوالي ١٢ قدما ، وعندما يديران المفتاحين تنطلق الصواريخ الى اهدافها . وهذه الاهداف تكون قد عينت سلفا حسب الاوامر التي اعطاها الرئيس .

وهذا النظام نفسه الذي اتبع في القاعدة الارضية ينطبق على القواعد المتحركة كالغواصات النووية .

وعند تلقي مثل هذه الاوامر تنطلق طائرات « بي — ٥٢ » في الجو وكل منها تحمل اربع قنابل هيدروجينية . ويلبس كل طيار في هذه الطائرات رداء واقيا لجسمه ورأسه ، ومنافذ الطائرة مغطاة حتى لا تعمى ابصار البحارة من وهج القذائف التي يطلقها العدو .

وتصل رسالة التنفيذ للطيار وهو في الجو ، فيقارنها برسالة موجودة عنده في الطائرة فاذا تطابقت الرسالتان انطلق نحو اهدافه التي يعرفها تمام المعرفة .

وهذا طبعا لا يتفق مع الاسطورة السائدة بان الرئيس الاميركي يضغط على زر معين فتنطلق الصواريخ الى اهدافها .

وعملية الاطلاق تضم عددا من المسؤولين بالاضافة الى الرئيس وتتخذ فيها كافة الاحتياطات حتى لا يتسبب شخص مجنون في اشعال نيران حرب نووية بما في ذلك الرئيس نفسه .

وحدث اثناء رئاسة نيكسون ، وفي ايامها الاخيرة عندما اصبح اتزانه العقلي موضع تساؤل بسبب المشاكل التي احاطت به ان اتصل جيمس شليسنغر وزير الدفاع برئيس هيئة الاركان المشتركة وابلغه بان اي امر يصدر عن الرئيس متضمنا البدء بحرب ذرية يجب ان يكون معتمدا من وزير الدفاع ورئيس الاركان حتى يتم تنفيذه .

وتقرر في حالة حدوث ازمة في عهد نيكسون ان يكون وزير الدفاع ورئيس الاركان بجانب الرئيس دائما او في مقر البنتاغون .

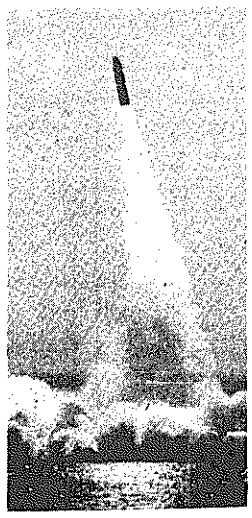

● احد الصواريخ لحظة انطلاقه

الامر مختلف في موسكو

في الاتحاد السوفيتي لا يوجد من يلحق الرئيس ليونيد بريجنيف بحقيبة سوداء حتى ولا عندما ينتقل الى خارج البلاد . وعندما يكون بريجنيف في الخارج تنتقل مسؤولية ادارة شؤون البلاد الى الرفاق في القيادة الجماعية ، وخاصة الى اعضاء مجلس الدفاع السري الذين يتراسهم الزعيم السوفيتي .

وهؤلاء الاعضاء يستطيعون الاتصال بسهولة بخمس وسبعين قاعدة ارضية موجودة في موسكو وبقية انحاء الاتحاد السوفيتي .

وفي الاتحاد السوفيتي ملاجىء تحت الارض لحوالي مائة وعشرة الاف انسان من اعضاء القيادة الوطنية للبلاد .

وتسيطر على مخزون الاسلحة الاستراتيجية في الاتحاد السوفيتي قيادة الصواريخ الاستراتيجية وتوجد تحت تصرف هذه القيادة ثمانية الاف واربعون صاروخا . وهي اقل من الصواريخ التي تملكها الولايات المتحدة ، ولكن قوتها التدميرية تساوي الضعف اذ تبلغ ٧٨٦٨ مليون طن من الديناميت .

واذا حدث تبادل في اطلاق الصواريخ بين الولايات المتحدة والاتحاد السوفيتي واطلق كل منهما ما لديه منها ، فليس من المستبعد ان تضطرب حركة الارض ، وتخرج عن مدارها وبذلك يختفي كل اثر للحياة عليها .

وقد ظل مثل هذا الكابوس مسيطرا على عقول البشر منذ خمس وثلاثين سنة عندما فجرت الولايات المتحدة اول قنبلة ذرية في الامفوردو بصحراء ولاية نيو مكسيكو والانفجار الذري الذي حدث في تلك الصحراء ، ارعب صانعيه حتى ان العالم الفيزيائي روبرت اوبنهايمر والد القنبلة الذرية قال متمثلا بكلمات الاله الهندي فشنو : لقد اصبحت انا الموت واستطعت ان ادمر الكلمة .

وقد ساعدت القنابل الذرية التي القيت على هيروشيما وناغازاكي على انهاء الحرب العالمية الثانية بسرعة . ولكنها تركت العالم يعيش في رعب وخوف من امكان استعمال هذه القنابل ولا نقول توابعها الاشد تدميرا منها كالقنبلة الهيدروجينية في ساعة غضب .

تدريبات وقائية

وفي الخمسينات اجريت تدريبات في المدارس بالولايات المتحدة على الوقاية من القنابل الذرية ، ودرب الطلاب على الاختباء تحت مقاعدهم وعدم التطلع نحو الكرة النارية في السماء . والكثير منهم بعد ذلك عندما ذهبوا للنوم بدأوا يشاهدون هذه الكرات النارية في احلامهم .

وفي عام ١٩٦٢ ، عندما ارسل السوفيت صواريخ نووية لكوبا ، لم يختبىء الطلاب تحت مقاعدهم كما دربوا وانما هربوا من المدارس الى الكنائس يدعون الله ان تنجح مساعي جون كنيدي في القضاء على هذا الخطر الجديد .

وفي الستينات والسبعينات زاد كل من الولايات المتحدة والاتحاد السوفيتي ترسانته النووية عدة مرات ، فكل من الدولتين لا ترغب في ان تكون بالجانب الخاسر اذا بدأت حفلة القتل الجماعية .

وقد برر كل من الطرفين تسلحاته بالكلمة المخيفة « توازن الرعب » .

وبعد الرعب الذي سببه كل من خروتشيف وكنيدي للبشرية عندما نشبت ازمة كوبا ، حاولت الدولتان عقد اتفاقيات بينهما لتخفيف خطر الحرب النووية . وكانت اخر تلك الاتفاقيات معاهدة « سالت ٢ » التي وقعها جيمي كارتر وليونيد بريجنيف ولم تحصل على موافقة الكونغرس .

ومنذ ذلك الوقت بدأ خطر الحرب الذرية يراود عقول البشر

وقد ساعد الاتحاد السوفيتي على تضخيم هذا الخطر عندما اضاف الى ترسانته النووية عدة مئات من الصواريخ الجديدة ، التي لم تكن موجودة عندما وقع كارتر وبريجنيف اتفاقهما .

وبدأ الناس يتصورون في الولايات المتحدة ان الاتحاد السوفيتي يريد الانتقام للاذلال الذي تعرض له في الازمة الكوبية بالستينات ، وانه يبني قوته العسكرية للحصول على مكاسب على حساب المصالح الغربية .

وخلال مؤتمر جنيف الذي عقد قبل عدة اشهر لتخفيض الاسلحة الذرية متوسطة المدى ، قدم السوفيت مقترحات دعائية ، حول تجميد انتاج اسلحة جديدة . ومثل هذا الاقتراح لو نفذ يبقى السوفيت في مكان المبادرة ، بصواريخهم الجديدة ، بينما يبقى حلف الاطلسي بصواريخه القديمة لا يستطيع تحديثها .

تهديد بريجنيف

وفي الخطاب الاخير الذي القاه بريجنيف ، داعيا الى قبول اقتراحه بالتجميد ، هدد بان تنقل الصواريخ السوفيتية الى قرب حدود الولايات المتحدة الاقليمية .

وهذا يشير بصورة خفية الى امكانية نصب صواريخ سوفيتية في كوبا مرة اخرى ، واذا حدث مثل هذا التطور فان مواجهة بين الدولتين الكبيرتين ستتم خلال سنوات اعنف واقسى من المواجهة السابقة .

ومع ذلك لا يجوز القاء اللوم بكامله ، حول تردي العلاقات بين الشرق والغرب على السوفيت لوحدهم فالولايات المتحدة تتحمل نصيبها الكامل في هذا التردي ، بسبب ازدياد تدخل الكونغرس في الشؤون السياسية الخارجية ، بعد تقلص سلطة الرؤساء الاميركيين بعد فضيحة ووترغيت .

● حقيبة الرئيس السوداء

وقد ادى هذا بدوره الى ا[illegible] سياسة الوفاق . ثم جاءت ادارة الرئيس ريغن بسياسة جديدة ، هي اعادة تسليح اميركا ، وبعد ان كانت الفكرة السائدة سابقا ترمي الى تجنيب العالم ويلات حرب ذرية ، اصبح التفكير اليوم يسمح بوقوع مثل هذه الحرب اذا كان ذلك ضروريا .

ويعتقد بعض المسؤولين في ادارة الرئيس ريغن ان الولايات المتحدة اذا قامت بتحسين بعض وسائلها الدفاعية ، فانها تستطيع ان تخوض حربا نووية وتربحها دون خسائر كبيرة .

والامر نفسه يؤمن به بعض الخبراء السوفيت بالنسبة لبلادهم .

ولكن معظم الاميركيين والسوفيت يعتقدون ان مثل هذا التفكير نوع من الجنون ، وان الحرب النووية اذا بدأت فلن تنتهي قبل ان تدمر هذا الكوكب الذي نعيش عليه .

سيارات شخصية كلاسيكية
ذات أداء رفيع من
كرايزلر

ميرادا
عندما تشاهد سيارة ميرادا ١٩٨٢ فكل شيء آخر يبدو أليفاً
تصميم جذاب ، فخامة وأداء ، كلها مجموعة في سيارة واحدة .
دفعة اولى ٤١٠ د.ك.

كوردوبا
ليس هناك اية سيارة شخصية مثل كوردوبا التي تجمع
بين هندسة كرايزلر الرفيعة والذوق الجميل في التصميم .
دفعة اولى ٤٢٠ د.ك.
يمكنك شراؤها بالاقساط واستبدال سيارتك القديمة بواحدة جديدة كالمعتاد
والآن كفالة لمدة سنتين
الفحاحيل ٩١٢٤٤١
مجموعة شركات الملا
بدر الملا واخوانه ذ.م.م. - شركة المسيلة التجارية ذ.م.م
شارع السور ٤٢٣٢٣١ - منطقة الري ٧١٣١٢٧
CHRYSLER
فيوكة كرايزلر
ساهم بالروعة والتجديد
وبالحس الفني لمبدعينا

يسعدنا أن نعلن
عرضاً خاصاً جداً من
كلير كير

٢ باكيت بسعر باكيت ١

لا يوجد أفضل من هذه الفرصة للتغلب على مشكلة القشرة .. ذلك لأننا نعرض على حضراتكم ٢ باكيت من شامبو كلير كير بسعر باكيت واحد .
كلير كير هو أجود شامبو مضاد لقشرة الشعر يمكن شراؤه ، لأن شامبو كلير كير وحده يحتوي على تركيبة عشبية متوازنة لرعاية الشعر الجاف والعادي والدهني على السواء . ثم أن عنصره الخاص يبرد بثيوت الزنك ويطهر جلدة الرأس ويزيل كل أثر للقشرة ويجعل الشعر ناعماً لامعاً سهل التمشيط .
احصلوا على ٢ باكيت من كلير كير بسعر باكيت واحد وباشروا بالتخلص من مشكلة قشرة الشعر اليوم .

"كلير كير هو أول شامبو يزيل كل أثر لقشرة الشعر ويرعى شعرك على طبيعته" لهذا ما يفوق النساء في رعاية الشعر.

Clear Care
يرعى شعرك ويزيل كل أثر لقشرة الشعر

نظرة على ميزانية الأسرة في عيدها

أين تلتقي .. وأين تفترق أوجه الإنفاق بين الكويتي وغير الكويتي؟

برغم بعض الاختلافات التي اظهرتها البحوث الميدانية لانفاق الاسرة ، بين اسرة كويتية واسرة وافدة . الا أن هناك جملة نقاط التقت فيها سبل الانفاق ، بين هذه الاسرة وتلك .

فابواب الانفاق على الطعام والشراب والدخان ، وعلى الملابس وملبوسات القدم ، وعلى الاثاث والتاثيث والنقل والمواصلات ، وعلى السلع والخدمات المتنوعة .

تدفع الاسرة الكويتية ، على هذه الابواب الانفاقية ، أكثر مما تدفع الاسرة الوافدة ، التي تتكلف اكثر على المدفوعات التحويلية ، وخدمات الترفيه والتعليم ، والعناية الطبية والصحية ، وعلى الايجارات والوقود والكهرباء .

فبعد أن توصلنا الى متوسط ٤٨٥ر٩٧٣ دينارا لانفاق الاسرة الشهري في الدورات الاربع ، وعلى مستوى السنة الاولى من البحث الذي اجرته الادارة المركزية للاحصاء بوزارة التخطيط ، نتعرف على متوسطات الانفاق على كل مجموعة لوحدها من المجموعات التسع ، المثلة لمجمل الانفاق الشهري .

ونجد أن الاسرة الكويتية تصرف شهريا ٢ر٣٧ بالمائة على الطعام والشراب ، وتنفق الاسرة الوافدة ٧ر٣٤ بالمائة . وعلى الملابس والاحذية يدفع رب الاسرة الكويتي ٧ر١٠ بالمائة على شراء الملبوسات والاحذية ، في الوقت الذي يصرف فيه غير الكويتي ٤ر٩ بالمائة .

اما على باب الايجارات والوقود والقوى المحركة ، فالكويتي ينفق ما نسبته ٢ر٧ بالمائة وينفق غير الكويتي ٤ر٩ بالمائة .

وعلى النقل والمواصلات ينفق الكويتي نسبة ٤ر١٧ بالمائة من جملة ما ينفقه شهريا ، ولا ينفق على هذا الباب رب الاسرة الوافد سوى ٥ر١٣ بالمائة .

وهناك ما نسبته ٦ بالمائة ، ينفقها رب الاسرة غير الكويتي كمدفوعات تحويلية ، بينما لا ينفق في هذا الجانب رب الاسرة الكويتي سوى ٦ر٢ بالمائة. وهذا شيء طبيعي يفرضه ارتباط الاسرة الوافدة بواجبات والتزامات مالية .. كل في بلده .

والرسم البياني التالي ، يعطي فكرة عن تجانس بعض ابواب الانفاق، كما يعطي فكرة عن تباينها ، في ابواب بذاتها كما سبقت الاشارة .

وقد اعتمد الرسم على نصيب الاسرة متوسطة الانفاق .

نصيب الأسرة من الإنفاق الشهري بالدينار على مجموعات الإنفاق المختلفة

كويتي
غير كويتي

حق المستهلك

من وحي عيد الاسرة

نأتي اليوم على نهاية موضوع « نظرة على ميزانية الاسرة » الذي بدأناه لمناسبة عيد الاسرة . وقد انعمنا النظر بالارقام والجداول ، فماذا نحن سابحون في نعم ، لم يتوفر عليها المستهلكون في الشمال المتقدم ، ولم تخطر بعد في احلام مستهلكي الجنوب المتخلف من العالم .

فالمستهلك عندنا صاحب ارفع متوسط دخل في العالم . ومن اكبر مستهلكي البروتين الحيواني ، والماء المعدني ، والسكر النباتي .. فالضروريات مرحلة تجاوزناها ، وبلغنا في الكماليات حد الاشباع .. فالتخمة !

اما على صعيد الطمانينة المعيشية ، فرب الاسرة منا سابغ على بيته اسباب الراحة منصرف الى عمل جزل العطاء سهل الاداء !

واما التعليم ، والصحة ، والضمان الاجتماعي ، فاغطية ساجفة على كل فرد في الاسرة من مهده الى لحده .

فان صح اعتبار الانفاق من دواعي السعادة ، فمن حقنا ان نحتفل ٣٦٥ مرة بعيد الاسرة في السنة ... ولكن افق طلاب المعيشة .. اول محطة في درب طلاب الحياة .

حسين نعمة

سوق الخضار اليوم الاثنين

بيع صندوق الطماطم الكويتية امس بـ ٢٥٠ فلسا . ووصل الى الشبرة لاول مرة امس ٦١ شوالا من النبق (الكنار) الهندي الممتاز . وقد بيع بالجملة بـ ٥٠٠ر٥ دنانير للشوال المحتوي على ١٥ كيلو غراما .

ومن الواردات الجديدة ايضا البطاطا الباكستانية ، والتي يحتمل ان تباع بالتجزئة هذا اليوم بصفة مصرية او لبنانية او قبرصية ، لرواج البطاطا ، التي ترد الينا من هذه المصادر .

اسعار العملة

المزيني

دولار اميركي	٢٨٦
دولار كندي	٢٢٧
دينار اردني	٨٢٥
دينار عراقي	٥٣٦
دينار تونسي	٥٨٦
دينار يمني جنوبي	٨٢٤
دينار بحريني	٧٦٤
درهم امارات	٧٨٠
درهم مغربي	٥١ر٥
ريال قطري	٧٨٥
ريال سعودي	٨ر٣٤٠
ريال عماني	٨٢٦
ريال يمني شمالي	٦٢ر٧٤٠
ليرة لبنانية	٥ر٨٥٠
ليرة سورية	٥ر٤٣٥
ليرة تركية	١ر٨٠٠
لير ايطالي	٢١٩ر٥
جنيه استرليني	٥١٤
جنيه مصري نقدي	٢٨٧
جنيه مصري تحويل	٣٢٥
جنيه سوداني	٢٨٥
جنيه قبرصي	٦٧٠
مارك الماني	١١٩ر٥٠
فرنك سويسري	١٥٠
فرنك فرنسي	٤٦ر٠٠
فرنك بلجيكي	٦ر٣٥٠
غيلدر هولندي	١٠٩
بيزتا اسباني	٢ر٧٠٠
ين ياباني	١ر١٦٠
تومان ايراني	٩ر٩٠٠
روبية هندية	٣٠ر٦٠٠
روبية باكستانية	٢٥ر١٥٠
روبية سري لانكا	١٣ر٥٠٠
ذهب تولات	٣٥١
ذهب ٩٩٥	٢٩٩٠
ذهب ٩٩٩	٣٠١٠

بسم الله الرحمن الرحيم

جامعة الكويت
كلية العلوم
قسم الجيولوجيا
دعوة لمحاضرة عامة

يتشرف قسم الجيولوجيا بجامعة الكويت بدعوتكم لحضور المحاضرة العامة التي سيلقيها الاستاذ الدكتور/جلال فرحات استاذ الصخور النارية والمتحولة ورئيس قسم الجيولوجيا بالجامعة الاردنية سابقا والاستاذ الزائر لقسم الجيولوجيا للعام الجامعي ١٩٨٢/٨١ – وهي عن :

« تمعدن النحاس بوادي عربة – الاردن »

وذلك في تمام الساعة الرابعة مساء يوم الثلاثاء الموافق ١٩٨٢/٣/٣٠ في مدرج (١٠١) بكلية العلوم بالخالدية .
يعقب المحاضرة حفل شاي في كافتيريا كلية العلوم .
والدعوة عامة

بسم الله الرحمن الرحيم

مجموعة الشارقة
اعلان تذكير

نود تذكير السادة المساهمين الكرام والذين لم يقوموا بسداد قيمة باقي اصدار رأس مال الشركة بأن آخر موعد لتسديد القسط هو نهاية دوام يوم الأربعاء الموافق ١٩٨٢/٣/٣١
مع ملاحظة أن كل من يتخلف عن الدفع في الموعد المحدد أعلاه سوف تحتسب عليه فوائد تأخير .

رئيس مجلس الإدارة

اسعار الاسهم

وزارة التجارة والصناعة – حركة أسعار الأسهم ليوم الاحد ١٩٨٢/٣/٢٨

الرقم	اسم الشركة	اسعار اليوم: الاعلى	الادنى	الاقفال	الكمية المتداولة	عدد الصفقات	سعر الاقفال السابق: الاقفال	التاريخ	الفرق
	اولا – الشركات المالية								
١	بنك الكويت الوطني	٢٢ر٧٠٠	٢٢ر٥٠٠	٢٢ر٧٠٠	٧٠٠٠	٣	٢٢ر٢٥٠	٣/٢٧	+٠ر٤٥٠
٢	بنك الخليج	٢٦ر٠٠٠	٢٣ر٧٥٠	٢٦ر٠٠٠	٢٨٩٧٨٤	٢٢	٢٣ر٥٠٠	٣/٢٧	+٢ر٥٠٠
٣	البنك التجاري الكويتي	١٨ر٦٥٠	-	١٨ر٦٥٠	٥٠٠٠	١	١٨ر٧٥٠	٣/٢٧	-٠ر١٠٠
٤	البنك الاهلي الكويتي	٢٢ر٧٥٠	٢٢ر٥٠٠	٢٢ر٧٥٠	٨٣٠٣٧	٨	٢٢ر٥٠٠	٣/٢٧	+٠ر٢٥٠
٥	بنك الكويت والشرق الاوسط						١٩ر٥٠٠	٣/٩	
٦	البنك العقاري الكويتي						١٩ر٦٠٠	٣/٢٤	
٧	بنك برقان						١٧ر٠٠٠	٣/٢٧	
٨	بيت التمويل الكويتي	١٢ر٢٥٠	١٢ر٢٥٠	١٢ر٢٥٠	١١٥٢٨	٢	١٢ر٠٠٠	٣/٢٤	+٠ر٢٥٠
٩	الكويتية للاستثمار						٨ر٥٠٠	٣/٢٤	
١٠	الاستثمارات الخارجية						٦ر٢٥٠	٢ / ٩	
١١	الدولية الكويتية للاستثمار	١٠ر٧٥٠		١٠ر٧٥٠	١٠١٧	١	١٠ر٨٠٠	٣/٢٧	-٠ر٠٥٠
١٢	الكويت للتامين						٣٩ر٠٠٠	٣/٢٢	
١٣	الخليج للتامين	٢١ر٠٠٠		٢١ر٠٠٠	٢١٧٠	١	١٩ر٥٠٠	٣/١٠	+١ر٥٠٠
١٤	الاهلية للتامين						٢٥ر٠٠٠	٣/٢٧	
١٥	وربة للتامين	١١ر٠٠٠		١١ر٠٠٠	١٠٦٠٠	٢	١٠ر٦٠٠	٣/٢٥	+٠ر٤٠٠
	ثانيا – الشركات الصناعية								
١٦	الصناعات الوطنية						١٠ر٥٠٠	٣/٢١	
١٧	صناعة الانابيب المعدنية						١٠ر١٠٠	٣/٣	
١٨	اسمنت الكويت						١٨ر٠٠٠	٣/١٦	
١٩	الاسماك الكويتية المتحدة						٨ر٥٠٠	٣/١٥	
٢٠	مخازن وصناعة التبريد						٦ر١٠٠	٣/١٧	
٢١	الوطنية للصناعة وتجارة السيارات						١ر٨٠٠	٣/٢٤	
٢٢	الكويتية لبناء واصلاح السفن	٢ر٤٠٠	٢ر١٠٠	٢ر٤٠٠	١٥٢٨٢٧	١٥	٢ر٠٠٠	٣/١٧	+٠ر٤٠٠
٢٣	الكويتية المتحدة للدواجن						٣ر٥٥٠	٣/٢٤	
٢٤	صناعة الادوات الصحية						١ر٢٥٠	٣/٢٧	
٢٥	الخليج للكيبلات	٩ر٦٠٠		٩ر٦٠٠	١٠٠٠	١	٩ر٥٠٠	٣/١٨	+٠ر١٠٠
٢٦	صناعة الملابس الكويتية	٢ر١٥٠	٢ر١٢٥	٢ر١٢٥	١٢١٠٣	٢	٢ر١٠٠	٣/٢٣	+٠ر٠٢٥
٢٧	اطارات الكويت	١ر٩٠٠	١ر٨٢٠	١ر٩٠٠	٢٩٠٠٠	٤	١ر٨٥٠	٣/٢٣	+٠ر٠٥٠
٢٨	الكويتية للصناعات الدوائية	٢ر١٠٠	٢ر٥٠٠	٢ر٥٠٠	٥٥٠٠	٢	٢ر٦٠٠	٣/٢٢	-٠ر١٠٠
	ثالثا – شركات النقل والخدمات								
٢٩	نقل وتجارة المواشي	١٠ر٠٠٠	٩ر٨٠٠	٩ر٨٠٠	٢١٨٠٠	٣	١٠ر٠٠٠	٣/٢٧	-٠ر٢٠٠
٣٠	النقل البري						٣ر٥٠٠	٣/٢٧	
٣١	السينما الكويتية الوطنية						٢١ر٥٠٠	٣/ ٨	
٣٢	الفنادق الكويتية	٥ر٧٥٠		٥ر٧٥٠	٤٥١٠	١	٥ر٥٠٠	٣/٢٥	+٠ر٢٥٠
٣٣	الكويتية للاغذية						١٠ر٥٠٠	٣/٢٤	
٣٤	المنتجات الزراعية	٢ر٦٥٠		٢ر٦٥٠	١٠٠٠٠	١	٢ر٧٠٠	٣/١١	-٠ر٠٥٠
٣٥	المخازن العمومية	٢ر٨٥٠	٢ر٨٠٠	٢ر٨٥٠	٢٠٩٠٩	٥	٢ر٨٠٠	٣/٢٧	+٠ر٠٥٠
	رابعا – الشركات العقارية								
٣٦	عقارات الكويت	١٣ر٦٠٠	١٣ر٥٠٠	١٣ر٥٠٠	١٨٠٦٦	٤	١٣ر٥٠٠	٣/٢٧	
٣٧	العقارات المتحدة	٢١ر٠٠٠		٢١ر٠٠٠	٥٠٠٠	١	٢١ر٠٠٠	٣/٢٧	
٣٨	الوطنية العقارية	٩ر٩٠٠	٩ر٨٠٠	٩ر٩٠٠	٢٣٠٥٠	٤	٩ر٨٠٠	٣/٢٧	+٠ر١٠٠
	خامسا – الشركات الكويتية المقفلة المصرح لها بالتداول								
٣٩	المركز المالي الكويتي						٧ر٥٠	١/٢٧	
٤٠	المجموعة الاستثمارية العقارية								
٤١	الصالحية العقارية						٩ر٠٠٠	٦/٢٢	
٤٢	المقاولات والخدمات البحرية								
٤٣	مشاريع الكويت						٤ر٥٠٠	٢/ ١	
٤٤	التسهيلات التجارية						٤ر٧٥٠	١/٢٦	
	سادسا – الشركات الخليجية المصرح لها بالتداول								
٤٥	الخليج الاستثمارية العقارية						٢ر٣٠٠	٣/١٧	
٤٦	الخليج للتنمية الزراعية						٢ر٥٥٠	٢/٢	
	المجموع الكلي				٧١٣٩٠١	٨٤			

اسعار الاسهم الخليجية

حركة أسعار الاسهم ليوم الاحد ١٩٨٢/٣/٢٨

الرقم	اسم الشركة	اسعار اليوم: الاعلى	الادنى	الاسعار السابقة: الاعلى	الادنى	التاريخ
١	بنك الخليج الاول					
٢	بنك الخليج المتحد					
٣	بنك المساهل					
٤	مركز الخليج المالي	٠ر٢٨٥	–	٠ر٢٨٥	٠ر٢٨٠	٨٢/٣/٢٧
٥	مركز الكويت والخليج المالي			٠ر٣١٠	–	٨٢/٣/٢١
٦	مجموعة الشارقة			٠ر٥٣٥	٠ر٥٣٠	٨٢/٣/٢٧
٧	اللؤلؤة الاستثمارية	٠ر٣٩٠	–	٠ر٣٩٠	–	٨٢/٣/٢٧
٨	الاستثمارات الخليجية	٠ر٣٥٠	–	٠ر٣٦٥	–	٨٢/٣/٢٧
٩	الاتحاد العربية الدولية			٠ر٣٠٠	–	٨٢/٣/٢٢
١٠	الساحل للتنمية والاستثمار			٠ر٣٥٠	–	٨٢/٣/٢٤
١١	العربية للاستثمارات العامة « شعاع »	٠ر١٩٠	٠ر١٨٥	٠ر٢٠٠	٠ر١٨٠	٨٢/٣/٢٧
١٢	مجموعة البحرين والكويت للاستثمار « دبي »	٠ر٣٧٥	–	٠ر٣٧٥	٠ر٣٧٠	٨٢/٣/٢٥
١٣	العالمية للتامين					
١٤	الشارقة للتامين					
١٥	اتحاد الخليج للتامين					
١٦	التامين الاهلية					
١٧	العربية الدولية للتامين					
١٨	اسمنت الخليج	٠ر٧٥٠	–	٠ر٧٥٠	–	٨٢/٣/٢٥
	اسمنت الخليج (مدفوع ٢٥٪)			٠ر٦٠٠	–	٨٢/٣/١٧
١٩	اسمنت الشارقة	٠ر٣٨٥	–	٠ر٣٩٠	٠ر٣٨٠	٨٢/٣/٢٧
٢٠	اسمنت الفجيرة					
٢١	اسمنت عجمان					
٢٢	راس الخيمة للاسمنت الابيض	٠ر٢٦٥	–	٠ر٢٧٥	٠ر٢٧٠	٨٢/٣/٢٥
٢٣	الصناعات الخليجية	٠ر٢٤٠	–	٠ر٢٥٠	–	٨٢/٣/٢٣
٢٤	الحديد والصلب					
٢٥	الناجم الاستثمارية			٠ر٣٤٠	–	٨٢/٣/٢٧
٢٦	الخليج المتحدة للخدمات الصناعية	٠ر٢٣٠	–	٠ر٢٣٠	–	٨٢/٣/٢٧
٢٧	الخليج للصناعات الدوائية			٠ر٢٥٠	–	٨٢/٣/٢٢
٢٨	الدواجن والعلف راس الخيمة			٠ر٢٤٦	٠ر٢٤٥	٨٢/٣/٢٥
٢٩	الصناعات الخفيفة					
٣٠	الشرقية للانتاج والتوزيع الفني					
٣١	الجزيرة للمقاولات					
٣٢	المشاريع الطبية					
٣٣	عقارات الخليج	٠ر٢٤٠	–	٠ر٢٤٥	–	٨٢/٣/٢٧
٣٤	المجموعة الخليجية للمشاريع و الصناعة	٠ر٢٣٥	–	٠ر٢٣٠	–	٨٢/٣/٢٧
٣٥	اسمنت ام القيوين	٠ر٢٥٠	٠ر٢٢٠			
٣٦	شركة الخليج للكلنكر (راس الخيمة)					

الشركات المفلسة

شركة اسواق الكويت	١ر٩٥٠	شركة الليوان العقارية	١ر٢٠٠
شركة الوطنية الاولى	١ر٤٠٠	شركة الوساطة المالية	١ر١٠٠
شركة الدائرة الاستثمارية	١ر٤٠٠	شركة الوحدات الاهلية للاستثمار	٠ر٨٥٠
شركة المتحدة للتداول	١ر١٥٠	شركة المعادن الثمينة	٠ر٧٠٠
شركة سلتم العقارية	٢ر٧٥٠	شركة الجنوب العقارية	٢ر١٠٠
الشركة الكويتية الادامية الفنية	٠ر٨٥٠	الشركة الكويتية للزراعة النخيل	٠ر٦٥٠
شركة الجزيرة العقارية	٢ر٢٥٠	شركة الرسالة	٢ر١٥٠
بيت الاوراق المالية	١ر٨٠٠		
شركة بوبيان	٠ر٦١٠		

اعلان
شركة مقاولات كبرى بحاجة إلى :
خمس شقق سكنية
في مبنى حديث تكييف مركزي مكونه من غرفتي نوم في احدى المناطق التالية :-
- السالمية - أبوحليفه
- الرقعي - الفنطاس
- الجابرية .
رجاء الاتصال على الأرقام التالية :-
٤٤٣١٤٥ ٤٤٣١٤٢ ٤٣٦١٤٧
٤٢٨٨٦٩ السيد/ماجد

شركة كبرى
بحاجة إلى :
سائقي تريلات
حاصلين على اجازة قيادة عامة كويتية واقامة صالحتين
من يجد في نفسه الكفاءة الاتصال
تلفون : ٤١٤٥٠٠
٤١٤٧٠٠

بسم الله الرحمن الرحيم
اعلان
عن بيع سيارات شيفرولية

تعلن المؤسسة العامة للموانىء انه قد تحدد يوم السبت الموافق ١٩٨٢/٤/١٠ م والايام التالية اعتبارا من الساعة التاسعة صباحا وما بعدها لبيع عدد ١٢ سيارة شيفرولية طراز (٧٥) في ميناء الشويخ امام مستودع (٤) بالمزاد العلني الذي تجريه ادارة التنفيذ بوزارة العدل نفاذا للحكم رقم ٨١/١٠٧ الصادر لصالح المؤسسة .
والراسي عليه المزاد ملزم بسحبها من الميناء عقب دفع الثمن والرسوم الجمركية المقررة وفي ميعاد غايته اسبوع .
فعلى راغبي الشراء الحضور في الزمان والمكان المحددين اعلاه ومن يرد الاطلاع على اية تفاصيل اخرى فليراجع المؤسسة او ادارة التنفيذ اثناء الدوام الرسمي .
مدير عام المؤسسة

تنويـــــــه

ورد خطأ في حديث وزير النفط الشيخ علي الخليفة الصباح ، الذي ادلى به لبرنامج « الخليج اليوم » وبثه تلفزيون الكويت مساء أمس الاول ، ونشرته « القبس » في عدد الامس ، حيث ورد ان ميزانية الكويت تبلغ ٣ الاف مليون دولار ، والصحيح ان الميزانية تبلغ ٣ الاف مليون دينار كويتي ، فاقتضى التنويه .

بنك الخليج يكرم فرع المنصورية للنجاح الذي حققه خلال عام ١٩٨١

اقام بنك الخليج حفل تكريم للقائمين على العمل في فرع المنصورية وذلك تقديرا للنجاح الذي حققه هذا الفرع خلال عام ١٩٨١ .

حضر الحفل الذي اقيم في مبنى الفرع في المنصورية المدير العام للبنك السيد ستيوارت ويبستر والمدير التنفيذي السيد توماس جنوك ومدير الفروع السيد لويس فرنسيس .

تم خلال الحفل تقديم شهادة تقدير للفرع وكذلك قدمت هدايا تذكارية للموظفين كما القيت كلمات الشكر والتقدير على المجهودات الجبارة التي بذلها العاملون في الفرع حتى وصلوا به الى هذا النجاح .

الأسبوع « الأخطر » في تاريخ الأوبيك

يماني يستدعي ممثلي الشركات لإبلاغهم بضرورة العودة إلى شراء نفط نيجيريا

والخليفة يستدعي « غالف » لتحذيرها بالمقاطعة

دخلت منظمة « اوبيك » ما قد يكون اخطر اسبوع في تاريخها بابلاغها شركات نفط غربية ان عليها ان تعود الى شراء النفط من نيجيريا او تدخل اسماؤها في اللائحة السوداء مما يعني ان اية دولة من دول المنظمة الثلاث عشرة قد لا تبيعها اي نفط .

وقالت مصادر صناعة النفط في الخليج أمس ان الشركات الاميركية المعنية اتصلت بوزارة الخارجية الاميركية .

وتكافح منظمة البلدان المصدرة للبترول « اوبيك » تخمة تسود سوق النفط العالمية وتقول ان شركات نفط خفضت مشترياتها من نيجيريا للضغط عليها لتخفض اسعارها .

وقد تهبط الاسعار بشكل عام الى ادنى مما هي عليه اذا رضخت نيجيريا التي تواجه حاجة ماسة الى الاموال النقدية والتي يجعلها وضعها هذا الحلقة الضعيفة في « اوبيك » لضغوط هذه الشركات . ولذلك يبدو ان « اوبيك » وعلى رأسها السعودية على استعداد لان تراهن بكل شيء في مواجهة مع الشركات التي لم تعلن بعد رد فعلها على تهديد « اوبيك » .

وقد سجل الشيخ علي خليفة الصباح وزير النفط الكويتي بشكل حازم تهديدا بفرض عقوبات لم يسبق لها مثيل .

وقال في مقابلة مع التلفزيون الكويتي الليلة الماضية « ستفرض اوبيك عقوبات جماعية على هذه الشركات » .

وكانت نشرة « ذي ميدل ايست ايكونوميك سيرفي » الموثوق بها قد نسبت في وقت سابق الى مصدر سعودي مأذون له قوله ان الشركات الاميركية المعنية وهي الشركات الاميركية الضخمة « تكساكو ، وموبيل ، وغالف » ومجموعة « شل » البريطانية — الهولندية امامها حتى يوم غد (اليوم) لتقرير ما اذا كانت ستعود الى شراء الاحجام السابقة من نفط نيجيريا .

واذا لم تفعل ذلك فان السعوديين سيضعون اسماءها في اللائحة السوداء ويدعون الى اجتماع طارىء « الاوبيك » لفرض عقوبات عليها .

وذكرت مصادر « اوبيك » امس ان الشيخ احمد زكي يماني وزير البترول السعودي قام بخطوة غير عادية الى حد بعيد يوم الخميس الماضي بان دعا شخصيا كبار مسؤولي « موبيل » وتكساكو » اللتين تعتمدان اعتمادا كبيرا على النفط السعودي وحذرهم من تخفيض حجم مشترياتهم من النفط النيجيري .

ودعا وزير النفط الكويتي مسؤولي شركة « غالف » وهي زبون للكويت لنفس الغرض نفسه .

وذكرت مصادر الصناعة في الخليج ان الشركات الاميركية اتصلت فورا بوزارة الخارجية الاميركية . وتعتقد المصادر ان حكومة الولايات المتحدة تقوم باتصالات مع السعوديين وسائر حكومات « اوبيك » او انها على وشك القيام بذلك .

وصرح احد كبار مسؤولي شركات النفط في الخليج بان الوضع ليس واضحا بعد لكن مهما قررت الشركات في النهاية فان ذلك لن يلبي بالضرورة المهلة القصوى وهي اليوم .

الطائف جاهزة لاستقبال ٦٠٠ شخص من رجال الاعمال العرب

يستفاد من بيان صحفي صدر بالكويت امس عن المؤسسة العربية لضمان الاستثمار ان الاستعدادات قد اكتملت لعقد المؤتمر الاول لرجال الاعمال والمستثمرين العرب في مدينة الطائف بالمملكة العربية السعودية .

واشار البيان الى ان حوالي ٦٠٠ شخص من رجال الاعمال والمستثمرين وممثلين عن شركات الاستثمار العربية سيحضرون المؤتمر ، الذي يعقد في الفترة الواقعة بين ٣٠ مارس الجاري والاول من ابريل المقبل .

واضاف ، ان المؤتمر الذي يحضره سبعة وزراء عرب سيفتتحه امير منطقة مكة يوم الثلاثاء المقبل .

ويتضمن اعمال المؤتمر ورقة عمل قطرية حول المعلومات الاساسية ومناخ وفرص الاستثمار في خمس دول عربية هي المغرب وتونس والاردن واليمن الشمالي والصومال . (كونا)

البنك الوطني :

تحسن أوضاع السيولة خلال الاسبوع الماضي

تحسنت أوضاع السيولة في السوق المحلية بشكل ملحوظ خلال الاسبوع الماضي ، خصوصا بالنسبة للارصدة قصيرة الاجل حيث بلغت اسعار الفائدة على الارصدة اليومية ١ بالمائة بينما تراوحت ما بين ٥ر٦ بالمائة بالنسبة للارصدة المربوطة لمدة اسبوع ، ويعزى انخفاض اسعار الفائدة الى زيادة المعروض من الارصدة في السوق حيث قامت معظم البنوك باستخدام تسهيلات المبادلة على نطاق واسع ، كما ساهم في زيادة السيولة المحلية قيام الحكومة بضخ ارصدة جديدة في النظام المصرفي لدفع المرتبات .

بالاضافة الى ذلك فقد شهدت السوق المحلية وفرة في الارصدة الاجلة وخصوصا بالنسبة للارصدة المربوطة لمدة ٣ اشهر ، مؤدية الى تراخي اسعار الفائدة بين ١ — وواحد ونصف بالمائة عن مستواها في الاسبوع الماضي .

قانون بانشاء أول مصرف صناعي بالامارات

اصدر رئيس دولة الامارات العربية المتحدة الشيخ زايد بن سلطان آل نهيان قانونا امس بانشاء اول مصرف صناعي في الدولة .

ويقضي القانون بمنح المصرف قرضا طويل الاجل مقداره مليار درهم . وترك لمجلس الوزراء تحديد شروط واجل القرض لهذا المصرف والذي سيتم انشاؤه على شكل شركة مساهمة .

— كونا —

سوق العقار

بيع عمارة بالفروانية بدفع مؤجل لسنة

اتسمت المبيعات العقارية المحلية ، امس بالهدوء وعدم التجانس ، حيث تم بالفروانية بيع مؤجل لعمارة سكنية ، مساحتها ٧٥٠ مترا مربعا ، وعدد شققها ١٤ شقة ، بسعر ٣٠٠ الف دينار مدة سنة .

وفي الاندلس ، بيعت قسيمة على شارع واحد مساحتها ٥٠٠ متر مربع بـ ٧٠ الف دينار .

كما بيعت في منطقة الشرق قطعة مساحتها ٢٨٨ مترا مربعا ، بسعر ١٠ الاف دينار للمتر المربع الواحد .

الجمعية العمومية للمجموعة الاستثمارية العقارية تقر توصيات مجلس الإدارة والرجعان رئيسا

ذكر مصدر في المجموعة الاستثمارية العقارية الكويتية ، أن الجمعية العامة العادية للمجموعة ، عقدت اجتماعها السادس صباح أمس واقرت تقرير مجلس الادارة عن السنة المالية المنتهية في ٣١—١٢—١٩٨١ .

واعتمدت الميزانية العمومية وحساب الارباح والخسائر عن السنة المنتهية في ٣١—١٢—١٩٨١ .

ووافقت على توصية مجلس الادارة بتوزيع ١٢ بالمائة من الارباح ، على المساهمين .

وقد انتخب كل من جواد احمد بوخمسين ، وراشد المجرن ، ود. شعيب عبدالله شعيب ، وعبد العزيز سعود البدر ، وفهد مزيد الرجعان ، ومحمد عبد الرحيم تقي ، ومحمد مطلق الحسبان ، ويوسف احمد الدعيج ، ويوسف عبد العزيز الوزان ، اعضاء لمجلس الادارة لمدة ثلاث سنوات اعتبارا من ٢٨—٣—١٩٨٢ .

وقال المصدر ان اجتماع الجمعية العامة العادية للمجموعة ، عقد في مبنى وزارة التجارة والصناعة بحضور مندوب الوزارة السيد حمد عبد الله الزيد ، والسيد نظمي محمد بدوي من مكتب السادة طلال ابو غزالة وشركاه ، كما حضر الاجتماع مندوبون عن المساهمين يمثلون ٤٥٣ر٨٦٥ر١٧ صوتا من مجموع الاصوات البالغة ٢٤ر٠٠٠ر٠٠٠ صوتا .

وافاد المصدر ان مجلس الادارة الجديد عقد جلسة قرر على اثرها انتخاب السيد فهد مزيد الرجعان رئيسا ، وعضوا منتدبا للمجموعة ، والسيد يوسف عبد العزيز الوزان نائبا للرئيس . (كونا)

د. دجاني يحاضر في « الاوابك » عن الحوار العربي الاوروبي

ضمن محاضرات « الدورة السادسة في اساسيات صناعة النفط والغاز » التي تقام حاليا في منظمة الاقطار العربية المصدرة للبترول ، يلقي الدكتور احمد صدقي الدجاني محاضرة عامة بعنوان « الحوار العربي الاوروبي : الى اين ؟ » .

تقدم المحاضرة في الساعة الخامسة من مساء غد الاثنين في مقر منظمة الاقطار العربية المصدرة للبترول خلف وزارة النفط — شارع فهد السالم .

للبيع

محل أرضي وميزانين بمساحة اجمالية ٢٩٢ م٢

قرب وزارة التجارة والصناعة يصلح مكاتب

للمعاينة الرجاء الاتصال تلفون

٤٢٦١٠٤

تعلن شركة وربة للتأمين عن توزيع منحة عام ١٩٨١

يرجى مراجعة المكتب الكويتي لتدقيق الحسابات « عبد العزيز البزيع وشركاه » في الشرق ، ومعه معكم شهادة الاسهم المؤقتة او بطاقات التعويل .

رئيس مجلس الادارة

مؤسسة الأرمسابي للتجارة العامة والمقاولات

فرع المواد الخصوصية وتحميل المباني والديكورات

نحن على استعداد لعمل فوم كنكريت (خرسانة خفيفة) للأسطح وعازل حراري للجدران ومنع تسرب المياه والنش والرشح من السراديب والأسطح وحمامات السباحة وخزانات المياه الكنكريتية / كفالة شاملة لمدة خمس سنوات

ت / ٤٥٤٥٣٢ / ٤٥٤٥٣٣

ماكنة تصوير تتكلم

ماركة ميتا دي سي ١٣١ بصوت

mita DC-131 Plain Paper Copier.

VOICE

تتكلم

ماكنة تصوير مستندات تتكلم العربية ، الأولى من نوعها في العالم من انتاج ميتا .

كتب رائع عنها ، كرت جديد في عالم تصوير المستندات ، محليا وعالميا .

• صوتيا تشرح مكان الخلل ، وتذكر بعدم نسيان الصحيفة الأصلية وكذلك اذا كانت حاجة إلى حواف ، مثل بودرة أو ورق .

• ورق عادي ، تصوير نظيف وعلى الوجهين والناشف ١٠٠٪ .

• سهلة الاستعمال ، صريحة ، اقتصادية وتعطي ٩٩ صورة أوتوماتيكيا .

• لها ثلاث « كاسيت » للورق بأحجام مختلفة .

• شكلها ساحر ، حجمها صغير ، تكفيك .

• ويسرنا ان نقدم خدماتنا مع ميتا دي سي ١٣١ بصوت .

واعطاؤكم فرصة تبديل مكائنكم المستهلكة بمكائن ميتا المتطورة .

لمزيد من المعلومات اتصلوا بالوكلاء الوحيدين :

شركة النهار للقرطاسية والتجارة والمقاولات

ت ٤٢٢٧٥١ - ٤١٤٦٨١ - ص.ب ٢٢٩٣٩ - الكويت - تلكس ٤٦١٨٦

شركة مجموعة الدائرة الإستثمارية

شركة مساهمة كويتية « مقفلة »

إعلان

عقدت الجمعية العامة التأسيسية لشركة مجموعة الدائرة الاستثمارية - ش.م.ك « مقفلة » اجتماعا في الساعة الرابعة من مساء يوم الأربعاء الموافق ١٩٨٢/٣/٢٤ في قاعة اجتماعات غرفة تجارة وصناعة الكويت بحضور ممثل وزارة التجارة والصناعة وقد تم في هذا الاجتماع ما يلي :-

أولاً : المصادقة على تقرير لجنة المؤسسين .

ثانياً : انتخاب أعضاء مجلس الادارة الأول وهم السادة :

١- عبدالله يوسف الغانم .
٢- مراد يوسف بهبهاني .
٣- بدر سلطان العيسى .
٤- فايز عبدالعزيز الصالح .
٥- عبدالله عبدالرحمن القبندي .
٦- فيصل علي البحر .
٧- يوسف عبدالله الحسيني .
٨- سعود عبدالعزيز الفرطاني .

وانتخب السيد / فيصل مشاري الجاسم عضوا احتياطياً .

ثالثاً : تعيين السيد بدر البزيع من المكتب الكويتي لتدقيق الحسابات مراقباً لحسابات الشركة عن الفترة المالية الأولى .

رابعاً : اعلان تأسيس الشركة نهائياً .

اجتمع مجلس الادارة الأول وانتخب السيد / عبدالله يوسف الغانم رئيساً لمجلس الادارة .
السيد / مراد يوسف بهبهاني نائباً للرئيس .
السيد / بدر سلطان العيسى عضواً منتدباً .

« والله ولي التوفيق »

« رئيس مجلس الإدارة »

بسم الله الرحمن الرحيم

المكتب الكويتي لتدقيق الحسابات

إعلان

تذكير من المكتب في زيادة رأس المال لعام ١٩٨١

تذكر السادة المساهمين الكرام والذين لم يقوموا بسداد القسط الأول من زيادة رأس مال الشركة والبالغة قيمته دينار ونصف للسهم الواحد ، المبادرة للسداد حيث أن الفترة المحددة لذلك هي من ٨٢/٣/١٥ إلى ١٩٨٢/٣/٣١ ويتم السداد بقسم الأسهم التابع للشركة والكائن بمقر الشركة الدولية الكويتية للاستثمار في مجمع الصالحية التجاري / مدخل رقم (١) مصعد رقم (٨) الدور الخامس .

والله ولي التوفيق

ملاحظة : كل من يتخلف عن الدفع في الموعد المحدد أعلاه يسقط حقه في الاكتتاب

رئيس مجلس الإدارة

طلق زوجته من أجل الارانب

طلق رجل زوجته لانها تسببت بموت عدد من الارانب المحببة اليه ، فقد كان الرجل يربي مجموعة من الارانب في غرفة صغيرة تقع تحت منزله ، وكان يشرف على تغذيتها وتقديم كل ما يلزمها ، ولكن الزوجة كانت دائما تشتكي من الارانب لانها كثيرا ما كانت تخرج من مكانها ، وتاكل من الخضروات المزروعة في حديقة المنزل . وقالت الزوجة : ان جوزيف يحب لحم الارانب وانا واولاده وبناته الستة لا نطيق اكلها . اننا نشمئز منها فهي اشبه بالقطط .

واكد الزوج ان زوجته هي التي وضعت السم للارانب مما ادى الى موتها ، وسئل امام المحكمة : انها تعمدت وضع السم للارانب. الا ان الزوجة قالت انها وضعت السم من اجل الفئران التي كانت تعيش في جحور المنزل .

ولكن الزوج تمسك برايه واكتفى بطلاقها ليعيش وحيدا، مع مجموعة جديدة من الارانب .

الرئيس ريغن ممثلا

لا نستطيع ان نقول ان الرئيس الاميركي رونالد ريغن عندما قبل الاشتراك في القيام بدور في فيلم وثائقي قصير سيبثه التلفزيون الاميركي ابتداء من يوم ٢٠ مارس قرر أن يعود مرة أخرى الى التمثيل .. كل ما هنالك هو ان ريغن وافق على القيام بدوره في فيلم يروي دقيقة بدقيقة محاولة الاغتيال التي تعرض لها في شهر مارس من العام الماضي والتي ارعبت الولايات المتحدة .

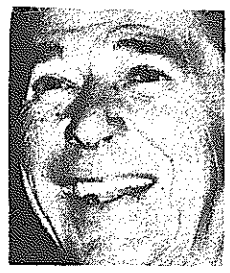

الاطباء الذين قاموا بالعملية الجراحية لاستخراج الرصاصة التي اصابته سيشتركون ايضا في تمثيل الفيلم الوثائقي والجدير بالذكر ان ريغن كان قد قال للاطباء الذين اشرفوا على علاجه عندما دخل المستشفى بعد اصابته : آمل ان تكونوا جميعا من الجمهوريين .

حتى شباب بريجيت لم يدم

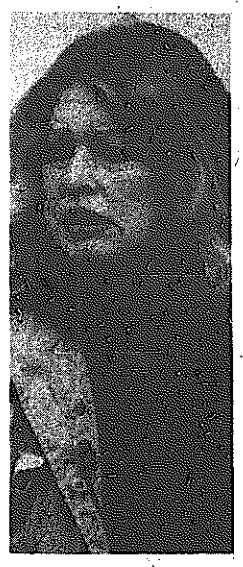

هاتان الصورتان تظهران ما يمكن ان يفعله الزمن في اجمل الجميلات ، ممثلة الاغراء الفرنسية في الخمسينات ، بريجيت باردو التي تهتم حاليا بقضايا البيئة ، والرفق بالحيوان مثل قضايا حماية حيوان الفقمة من الانقراض وقضايا رعاية الكلاب الضالة . ولم تكن بريجيت تتوقع ان يقوم احد المصورين بالتقاط صورة لها وهي غير جاهزة لذلك . ولذا ظهرت التجاعيد واضحة على كل اجزاء وجهها ، لتؤكد للانسان حقيقة لا تقبل النقاش وهي : ان الشباب لا يدوم !

بسبب سرقة كمية صغيرة من الفحم دخلت مستشفى المجانين طفلة وخرجت منه عجوزا

قضت السيدة مورين باكر ١٥ عاما في مصحة الامراض النفسية والعصبية ، بعد ان سرقت كمية من الفحم يقدر ثمنها بخمسة بنسات . وقد اطلق سراحها مؤخرا ، وكانت في الماضي قد حاولت الهروب من نافذة المصحة وبقيت تعيش حياة صعبة لعدة شهور .

وقبل شهور كانت السيدة باكر ، التي دخلت المستشفى وهي في الخامسة عشرة من العمر، تعيش حالة من الذعر والخوف خشية ان تعاد الى المستشفى ثانية .

وتحدثت السيدة باكر ، وهي ام لطفل في الثامنة من عمره عن حياتها في المصحة قائلة : كانت تلك السنوات عبارة عن كابوس بالنسبة لي ، وبدا لي انه ليست هنالك اية طريقة للخروج ، فقد ضيعت احلى سنوات حياتي داخل المستشفيات بالرغم من انني لا اعاني من اي خلل في عقلي .

وتابعت قائلة :

جريمتي كانت سرقة كمية من الفحم مثلي مثل غيري من الصغار وحتى الان لا اعرف لماذا ارسلوني الى المستشفى . فقد اقتادني رجل وامراة خارج قاعة المحكمة وقالا انني سأذهب الى مكان جميل حيث توجد برك سباحة واشياء جميلة اخرى .

وتضيف السيدة باكر فتقول : وعندما وصلنا الى المستشفى احسست انه اسوأ بكثير من السجن ، وبعد شهرين عرفت شقيقتي جويس التي كانت مسؤولة عن رعايتي ، مكان وجودي . وحاولت اطلاق سراحي ، ولكن دون جدوى . وكنت انظف الاجنحة، وطالما ضربني الموظفون عقابا لي . وبعد فترة احسست انني مثل غيري من المجانين وبتيت هناك ١٠ سنوات قبل ان يسمح لي بمزاولة اي عمل .

وبعد ذلك نقلت السيدة باكر الى مستشفى اخر هربت منه بعد اربعة اشهر . وتقول بالنهاية :

— اشعر بمرارة لتلك السنوات التي ضاعت من عمري . فقد ضاعت اجمل سنوات حياتي ، وهناك الكثيرات امثالي في تلك المستشفيات وامل ان تستفيد الحكومة من تجربتي وتحاول انصافهن .

الفلاحات أطولهن عمرا

كشفت اخر التقارير الاحصائية ان النساء في المناطق الريفية يعشن اكثر من مثيلاتهن في المدن .واشارت الاحصائيات الى ان الفلاحين يعيشون اكثر من غيرهم . واضافت الاحصائيات ان المهندسين والمحامين والعلماء والمدرسين يأتون بعد الفلاحين في ذلك .

بروك شيلدز تدرس الادب

قررت بروك شيلدز ، النجمة السينمائية الشهيرة ، ترك مدينة هوليود السينمائية ، والالتحاق بالجامعة لدراسة الادب الانكليزي لمدة اربع سنوات ، وذلك بعد انتهاء دراستها الثانوية في اخر العام الجاري. وترغب بروك شيلدز بالالتحاق بجامعة يال حيث درس والدها من قبل .

وكانت بروك شيلدز قد انتسبت على جامعة براون التي تجولت فيها بصحبة جون كنيدي الابن ٢١ سنة ، نجل الرئيس الاميركي الراحل جون كنيدي . وقد اكدت بروك شيلدز للجميع انها تعتزم الاستمرار في التمثيل ، اثناء دراستها في الجامعة .

القراء يشاركون باختيار اسم لحمار السيدة فيشر

قبل مدة ، ارسلت احدى القارئات رسالة الى صحيفة « الديلي ميل » البريطانية ،تطلب من القراء المشاركة في اختيار اسم لحمار جديد انضم الى مجموعة الحيوانات في مزرعتها .

وقد تلقت الصحيفة الاف الرسائل من القراء ، وصل عددها الى ٢٢٥٠٠ رسالة تحمل قائمة طويلة من الاسماء اختارت القارئة منها اسم « آسيث » .

وتقول السيدة فيشر ، صاحبة الحمار : لم اكن اتصور ان استجابة القراء ستكون كبيرة الى هذا الحد ، فقد وصلتنا رسائل من فنانين وفنانات وراقصات مشهورات .

مجرم سيىء الحظ

المجرم لا بد أن يترك وراءه دليلا يكشفه ، فليس هنالك من جريمة كاملة ، وقد ثبتت من جديد في باريس صحة هذا القول الذي يؤمن به رجال الشرطة في العالم اجمع ، لكن الدليل هذه المرة كان قاطعا ارشد رجال الشرطة الفرنسية بسهولة الى الجاني .

فبينما كان الشرطي جاك لافوشر يقوم باعمال الدورية الاعتيادية في احد الشوارع الباريسية سمع صوت استغاثة من سائق تاكسي كان يتعرض للاعتداء من جانب احد الزبائن فاندفع بسرعة لنجدة المجني عليه فاصيب برصاصة في بطنه وفر الجاني ، ولكنه ، دون ان يدري، نسي هويته في السيارة وبقية القصة تكاد تكون معروفة ، والقارىء يستطيع ان يتخيل دهشة المجرم ، سيىء الحظ ، عندما طرق رجال البوليس باب منزله بعد ١٥ دقيقة فقط من حدوث الجريمة، لينقلوه الى السجن .

لأول مرة في الكويت
خدمة بريد
مجانا من
عالم الموسيقى

Ref. No.
Please WRITE IN CAPITALS.
NAME : Mr/Mrs/Miss
ADDRESS :
P. O. Box :
TEL. No. : Office Home
Signature Date / / 198

لا داعي للحيرة وضياع الوقت بعد الان بحثا عن أحدث الاغاني الغربية .. ان عالم الموسيقى يقدم لك هذه الخدمة المجانية (الاولى من نوعها في الكويت) بواسطة الكمبيوتر لتكون على اتصال دائم مع كل جديد من الموسيقى والاغاني الغربية.

املأ هذه القسيمة وارسلها الى عالم الموسيقى وسوف نرسل لك قائمة شهرية لاحدث الاغاني الغربية .. وذلك بواسطة أحدث نظم الكومبيوتر .

يرجى الكتابة بخط كبير .

عالم الموسيقى/ خدمة بريد مجانا / شارع سالم المبارك / السالمية / ٦٢٩٢٥٣

إنك تستحق إستراحة مع كيت كات

اليكم بيت المنطق بطابق من الشكولاته بالحليب
سيحمل شاق ، في كل لقطة من اليوم .. كيت كات تعطيك الحرية في وقت الاستراحة
تمتع بواحدة اليوم

كيت كات
Rowntree Mackintosh راونتري ماكنتوش

مايلدسورتي

السيجارة التي تتنفس
منخفضة القار والنيكوتين

٤ غم نيكوتين

٩ غم قار

المتنفس كليمازون يضمن سلامة مذاق مايلدسورتي الذي اشتهرت به

متوفرة في جميع الجمعيات التعاونية والأسواق المركزية

تحذير حكومي : التدخين سبب رئيسي للسرطان وأمراض الرئة والقلب والشرايين

شرائح كرافت
لطعم جبن
الشيدر
الغني بالنكهة اللذيذة

الوكلاء العامون :
KRAFT
شركة الخليج للتجارة والتبريد ذ.م.م.
ص.ب ٧٢ الصفاة - الكويت - تليفون ٤١٩٣٧٥ / ٤٣٢٢٨٥

رسالة الارض المحتلة

شركة اسرائيلية - أميركية في مصر لإقامة مشاريع إسكان

عمان — القبس — من غازي السعدي (دار الجليل) :

التقرير التالي نشر في جريدة « الانباء » وهي صحيفة تصدر بالعربية عن مكتب رئيس وزراء اسرائيل مناحيم بيغن ، وهو في ظاهره يتحدث عن اعمال منتشرة لشركة ناجحة هي شركة « سوليل بونيه » للانشاء والتعمير ، اما باطنه فيكشف أن هذه الشركة متغلغلة في ١٥ دولة افريقية قطعت علاقاتها السياسية مع اسرائيل في اعقاب حرب اكتوبر عام ١٩٧٣ . وينقل التقرير عن مدير هذه الشركة قوله أن شركته أسست شركة ثالثة بالتعاون مع شركة أميركية وسجلت في مصر على أنها من مشاريع الانفتاح المعفاة من الضرائب الجمركية وذلك لاقامة مشاريع اسكان في مصر .

وفي ما يلي التقرير :

اذا تحدثنا في اسرائيل عن الانشاء والتعمير ، عن البناء وشق الطرق ، واذا تكلمنا عن المؤسسات والشركات التي تقوم بهذه الاعمال والانجازات، لرأينا شركة « سوليل بونيه » تحتل القمة في سلم العمل العمراني الهائل الذي تشهده اسرائيل ، واسم هذه الشركة يدل عليها وعلى طبيعة عملها « سوليل بونيه » يعني « تمهيد وبناء » .. وكان اخر انجاز مهم لنا على نطاق عالمي ، اقامة محطة الكهرباء الجديدة عند سواحل مدينة الخضيرة .

وحديثنا اليوم ليس عن « سوليل بونيه » الشركة التي تقوم باعمال البناء في اسرائيل ، وانما عن الشركة الفرعية .. شركة « سوليل بونيه — الخارجية » ، التي تقوم بمثل هذه الاعمال في اكثر من ١٥ دولة افريقية واسيوية واميركية لاتينية .. وقد قررت اجراء هذا الحديث مع المدير العام للشركة بعد ان حصلت على تلخيص لتقرير تناول اعمال الشركة وانجازاتها في الخارج .. وهو بالفصل تقرير يشير الى الدور الكبير الذي تلعبه العقول الاسرائيلية والخبرات الاسرائيلية في تطوير الدول النامية في مختلف المجالات .

وفي الوقت المحدد لاجراء الحديث، كنت اطرق باب مكتب السيد فورات في الطابق الخامس من عمارة سوليل بونيه الضخمة في حيفا ، وبعد المجاملات التقليدية ، اذ كنت على معرفة سابقة بمحدثي عندما كان يتولى منصب مدير الفرع الرئيسي لبنك « هبوعليم » في مدينة الكرمل ، قبل نيف وعشر سنوات ، دخلت رأسا في الموضوع ، واخذت في توجيه اسئلتي وتسجيل الاجوبة ، وبعد اكثر من ساعة غادرت عمارة « سوليل بونيه » وفي جعبتي طائفة من المعلومات ، اقدمها لقراء الانباء على النحو التالي :

الدراسات والتضحية المثالية

● ما هي نوعية الاعمال التي تقوم بها الشركة في الاقطار الخارجية ؟

— الاعمال كثيرة ومتنوعة ،وجميعها تتطلب الخبرة الواسعة والاستعداد الكافي والدراسة العميقة وحتى التضحية المثالية ويمكن تلخيصها في ثلاثة فروع اساسية وهي :

— شق الاف الكيلو مترات من الشوارع وتعبيدها وسط الادغال والمجاهل الافريقية وفي ظروف جغرافية صعبة ، وطبيعة قاسية ، تتطلب اقامة الجسور في كثير من الحالات وتجفيف المستنقعات في حالات اخرى وتسويتها بعدها بكميات هائلة من الاتربة والحجارة .

— مشاريع المياه والمجاري التي تتطلب اقامة الخزانات وصهاريج المياه ، ومد شبكة الانابيب في ظروف لا تقل صعوبة عن الظروف التي تمر بها عملية شق الطرق .

— مشاريع البناء والاسكان ،حيث تقوم في دولة باقامة الفنادق والجامعات، وفي أخرى المستشفيات ومباني البرلمانات ، وفي ثالثة المساكن الشعبية والمكاتب الحكومية وفي رابعة المؤسسات العامة والمشاريع الصناعية .. الخ .

العوائق

● هل انعدام العلاقات الدبلوماسية بين اسرائيل وعدة دول افريقية ،قد شكل عائقا امام قيام الشركة باعمال الانشاء والتعمير في تلك الدول ؟

— اولا .. السياسة والعمل لا يتفقان .. وانعدام العلاقات الدبلوماسية بين اسرائيل وعدة دول افريقية ، لم يشكل اي عائق امام اقامة وتنفيذ عشرات المشاريع العمرانية والهندسية في تلك الدول ، والتي تقدر تكاليف انجازاتها بعشرات الملايين من الدولارات ، واصدق دليل على ذلك ما تقوم به من اعمال تطويرية في نيجيريا ، وكينيا ، وساحل العاج ، وغيرها وغيرها اذ اننا في عملنا نفرق بين السياسة والاقتصاد.. والدول الافريقية على علم بحيوية واهمية المشاريع التي تقوم بها واثرها في تقدم هذه الدول وازدهارها .

ولدينا في الخارج اكثر من ٧٠٠ مهندس وفني وخبير اسرائيلي يمارسون الاعمال الهندسية والفنية والادارية والتنظيمية وصيانة التجهيزات ،ويعمل تحت امرتهم اكثر من ٣٥ الفا من العمال المحليين .. ومما يجدر ذكره ان في الاماكن التي يكثر فيها التواجد الاسرائيلي من الخبراء والمهندسين ، اقامت لهم الشركة مؤسساتهم الخاصة لممارسة حياتهم الاجتماعية وتوفير التحصيل العلمي لابنائهم حسب المناهج الاسرائيلية المقررة .. والاسم الطيب والسمعة الحسنة والاخلاص في العمل واحترام العقود والاتفاقيات فتحت امام الشركة ابواب العمل الخارجي .

العمل في ايران واوغندا

● ترى .. ما هو مصير الاعمال التي قامت بها الشركة في كل من ايران واوغندا ، والتي توقفت في الاولى بعد الاطاحة بحكم الشاه وفي الثانية بأمر من الرئيس المعزول عيدي امين ؟

— في ايران ، وبعد الانقلاب الذي اطاح بحكم الشاه ، كان هدفنا الاول بل شغلنا الشاغل هو : انقاذ الرعايا الاسرائيليين ، وعمال الشركة، واخراجهم باقصى سرعة من ايران ، بعد ان ظهرت في الافق بوادر تشير الى احتمال الاحتفاظ بهم كرهائن ، بعد ان اعلن نظام الخميني عن قطع كافة العلاقات مع اسرائيل وبالفعل نجحنا في اللحظة الاخيرة في اخراج هذه العائلات من ايران وعددها زهاء ٦٠ عائلة مع الجانب الاكبر من ممتلكاتها المنقولة ، اما بالنسبة لتجهيزات الشركة وممتلكاتها فقد نجحنا في الحصول على التعويضات المناسبة من شركات التامين التي نتعامل معها.

ولا تزال هناك بعض الامور المعلقة يجب تسويتها مع نظام الحكم الحالي في ايران وقد رفضت دعوة وجهت الي للسفر الى طهران لاجراء مفاوضات مع المسؤولين لتسوية هذه الامور وطلبت ان تجري المفاوضات في بلد محايد ، وما زلت انتظر الجواب الايراني.

اما بالنسبة لاوغندا ، فقد حاولت الحكومة الاوغندية الحالية التملص من المسؤولية على اعتبار ان تاميم الشركة وتجهيزاتها قد تم لاسباب سياسية ، بحيث ان اتصالاتنا المباشرة وغير المباشرة مع المسؤولين هناك لم تسفر عن اية نتائج ايجابية ، مما اضطرنا للجوء الى القضاء الدولي ، وقد حصلنا على قرار يلزم اوغندا بالمثول امام لجنة تحكيم ، وكان قرار اللجنة لصالحنا وحمل اوغندا كافة الخسائر والنفقات ، والزمها دفع تعويضات مناسبة لنا ، غير ان حكومة اوغندا استانفت قرار لجنة التحكيم امام المحكمة العليا في السويد ، ولا يزال الموضوع مطروحا امام القضاء الدولي ليقول كلمته الاخيرة بشانه .

احتياجات مصر الاسكانية

● هل لدى الشركة برامج للقيام بمشاريع عامة في مصر ؟

— بكل تاكيد ، لدينا عدة افكار لمشاريع ننوي تنفيذها في مصر ، وقد سبق وزرت القاهرة والاسكندرية عدة مرات لهذا الغرض ، كما اقمنا شركة اميركية اسرائيلية تمتلك الشركة الاميركية ٤٥ بالمائة من اسهمها وسوليل بونيه تمتلك ٥٥ بالمائة من هذه الاسهم وقد تم تسجيل الشركة في مصر حسب قانون تشجيع الاستثمارات الاجنبية الذي يعفيها من دفع الضرائب ، ويمكنها من استيراد التجهيزات من الخارج باعفاء كامل من دفع الرسوم الجمركية وما شابه .

وتقوم مجموعة من خبراء الشركة باعمال تمهيدية ودراسة على الطبيعة للوقوف على احتياجات مصر السكنية ، كما اعددنا الخرائط والتصاميم المتعلقة بذلك ورفعنا التقارير والتوصيات الى المسؤولين المصريين في القطاعين الرسمي والخاص ، لاقامة المشاريع السكنية في القاهرة والاسكندرية وبعض المشاريع الاخرى وأملي وطيد في أن تتم الموافقة على اقتراحنا بحيث نبدأ العمل في تنفيذ هذه المشاريع في المستقبل القريب .

مكانة الشركة في العالم

● هل لك ان تعطينا فكرة عن القيمة المالية للمشاريع التي تقومون بها في الخارج ، وعن المكانة التي تحتلها الشركة بين شركات البناء العالمية ؟

— تبلغ قيمة العقود التي وقعتها الشركة مع الاقطار الخارجية لتنفيذ المشاريع فيها عام ١٩٨١ زهاء ٢ مليار دولار ، منها مشاريع بقيمة مليار و ٨٠٠ مليون دولار ، هي الان في مرحلة البناء والتنفيذ ، وبضمنها سلسلة من المشاريع السكنية الضخمة في العاصمة الفنزويلية كراكاس ، ومحطة الباصات المركزية ومستشفى كبير في كيتو عاصمة الاكوادور وشبكة من الطرق في كولومبيا . كما لدينا مشاريع اقتراحات لاعمال اخرى مضمونة للسنوات الثلاث المقبلة ، تقدر قيمتها بمئات الملايين من الدولارات ، في الوقت الذي تجري فيه سلسلة من المفاوضات مع عدة دول اسيوية وبضمنها الفلبين ، وتايلاند ، وبورما ، ونيبال ، لتنفيذ مشاريع عمرانية فيها على نطاق واسع .

اما بالنسبة للشق الثاني من السؤال فبكل فخر واعتزاز اقول بان شركة سوليل بونيه الاقطار الخارجية تحتل الرقم ١٧ من بين ٢٥٠ شركة انشاء وتعمير منتشرة في شتى انحاء العالم ، وتقوم باعمال ومشاريع خارج اقطارها ، وقد سبقتنا في ذلك عشر شركات اميركية وشركتان المانيتان وشركة واحدة في كل من بريطانيا ، اليابان ، البرازيل ، وكوريا الجنوبية، ونحن في هذا المجال سبقنا عشرات الشركات الفرنسية ، والهولندية ، والايطالية ، واليوغسلافية ، والبريطانية ، والاميركية وغيرها .

الهدف : سعادة البشرية

● ماذا تتوخون من وراء هذه السلسلة من الاعمال العمرانية الباهرة بل والهائلة التي تقومون بها في الخارج؟

— اذا قلت اننا لا نتوخى الربح المادي اكون مغالطا للحقيقة والواقع.. غير اننا الى جانب ذلك لا نتوخى الحصول على مكاسب سياسية وراء المساعدات والدعم الاقتصادي الذي نوفره للدول النامية في شتى انحاء العالم ، فنحن شعب قاسى الامرين من جراء تشتته في شتى انحاء العالم، وعانى كثيرا حتى نجحنا في الوقوف مرة اخرى على ارجلنا واقمنا وطننا من جديد ، واكتسبنا في سبيل ذلك الكثير من الخبرات والانجازات ويسعدنا ان نوفر ما اكتسبناه من خبرة للسادة البشرية والاقطار النامية ، التي ما زالت تشكو من الفقر والعوز والحاجة، وليس من يذكر مدى المساعدات التي قدمتها اسرائيل لهذه الدول في مجالات الزراعة والبناء والتعمير .

ان تقدير حكومات وشعوب هذه الدول لاسرائيل لا حد له ، وهذه الدول خاصة الافريقية التي قطعت علاقاتها الدبلوماسية مع اسرائيل ، تنتظر الوقت المناسب لاعادة العلاقات معها الى سابق عهدها ، دبلوماسيا واقتصاديا وثقافيا ، اما بالنسبة لمصر فباعتقادي أن تعاوننا اسرائيليا اميركيا ومصريا مشتركا ، يمكن أن يعود بالخير العميم على الشعب المصري ، اذ ان مصر بامكاناتها الهائلة من القوى العاملة ، ومياه النيل ، والكنوز الدفينة في باطن ارضها ، تستطيع أن تحقق المعجزات اقتصاديا ، ورفع مستوى شعبها اجتماعيا ، اذا توفرت لديها فرص الاعتماد على الدعم المالي الاميركي ، والخبرة الهندسية والفنية الاسرائيلية .

شركة كبرى بحاجة إلى

١ - محاسبين
الشروط : خريج جامعي - لديه خبرة في محاسبة الشركات - لا تقل عن ثلاث سنوات .

٢ - كاتب حسابات دبلوم تجارة خبرة سابقة لا تقل عن سنتين .

٣ - سكرتير أو سكرتيرة
إجادة اللغتين العربية والانجليزية طباعة ومحادثة وحفظ الملفات خبرة لا تقل عن سنتين

٤ - طباع
إجادة الطباعة العربية والانجليزية خبرة سابقة لا تقل عن سنتين - لديه شهادة ثانوية عامة على الأقل .

الاتصال : ٤٤٩٩٢٥ - ٤٤٩٩٢٧

كبرى شركات الأغذية بالكويت
ترغب في تعيين بائعي ملوبات شرقية ومشرفي محلات ..
على من يجد في نفسه الكفاءة / الاتصال صباحًا
ت / ٨١٥٩٠٠ - ٨١٥١٣٤
السيد / هانم

تعلن
شركة الصناعات الوطنية
الصناعات الجيرية
عن حاجتها إلى
سكرتير / سكرتيرة
بالشروط التالية :
١ - إجادة اللغتين العربية والانجليزية .
٢ - اجادة الطباعة عربي / إنجليزي .
٣ - إلمام في حفظ الملفات والمراسلات .
تقدم الطلبات عن طريق مكتب رئيس شؤون الموظفين إدارة الصناعات الجيرية - الكائن في مبنى إدارة مصنع الطابوق الرملي الجيري.
طريق المطار الدولي أو عن طريق ص.ب : ٥٤٩

KIMMCO
INSULATION
كيمكو: للعزل الحراري والحفاظ على الطاقة

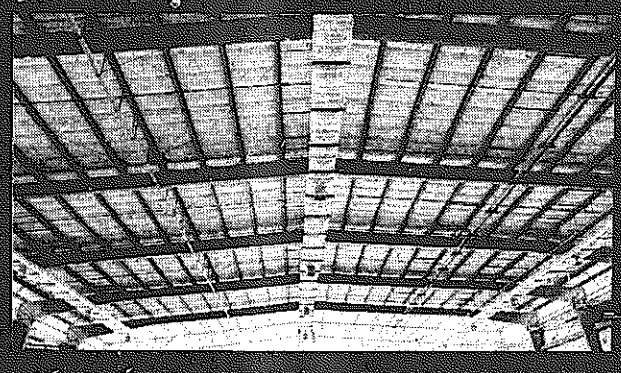

اذا كنت مهندسا أو مستشارا أو مقاولا فانت حتما ستقدر قيمة الخسارة التي تحدث عن العزل الحراري غير السليم مثل البناية في مثال الذي سواجه ظروف جوية مختلفة مثل الظروف الموجودة في منطقة الشرق الاوسط ولكن حتى الآن فانك تستخدم البحث في جميع انحاء العالم حتى تجد المواد العازلة التي تحقق بين النوعية والسعر المعقول.
كيمكو غيرت هذا المفهوم
فقدمت لنا منتج حديث ذات نتيجة متقدمة تكون قرينا مثل ودليلا لانتاج مادة الصوف الزجاجي العازلة حسب اعلى المستويات والمواصفات العالمية مع وجود شبكة توزيع تغطي كافة مناطق الشرق الاوسط بحيث تستطيع مساعدتك في عملية العزل الحراري لشقتك ومنزلك بأيسر الطرق.
مهما كانت الظروف . ولكي تعرف اكثر عن منتجات وعن نظامنا الاقتصادي في التسعير فانه يسر مهندس معلمات الفني أن يقوم بزيارة لك . فقط املأ الكوبون وارسله الى كيمكو ص.ب ٢٤٠٩ - الصفاة - الكويت أو اتصل باي من مكاتبنا .
مكاتب المبيعات :
الرياض : تليفون ٤٧٧٠٤٣٦ / ٤٧٧٠٤٣٨
تلكس AL HADI SJ ٢٠١٣٦٤
الخبر : تليفون ٨٩٥٣٥٨٧ / ٨٩٥٠٥٠٥
تلكس KIMMCO SJ ٦٧٠٥١٣
جدة : تليفون ٦٧١٢٣٧٤
تلكس KIMMCO SJ ٤٠٣٤٣٧
الدوحة - قطر : تليفون ٣٢٩٧٣٠٨
تلكس DH ٤٧٨٩

أرفق بالاطلاق على الكوبون من منتجات كيمكو
الاسم
اسم الشركة
العنوان
تلفون
KIMMCO
شركة الكويت العالمية للعزل الحراري
ص.ب ٢٤٠٩ الصفاة
تلفون ٤١٨٤٥٣٦٢
تلكس ١٤٧٥٨ Kimmco KT

فيشر
FISHER
The first name in high fidelity

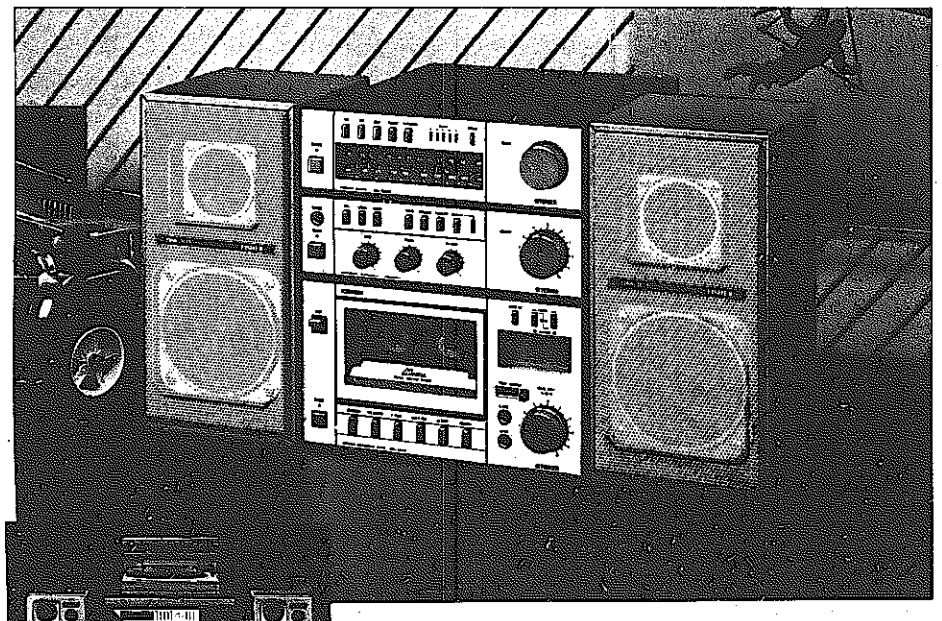

أرفع أجهزة السمعيات المحترفة من أول شركة منتجة للستيريو
ستيريوهات فيشر مختلف أجمل ما تعني الفخامة . غنية بأناقتها مع أحدث مناهج التحكم وصوت طبيعي يشبهك وأنك تعيش في عالم ما تسمعه .
إنه ستيريوهات فيشر ذات مزايا لا تضاهى فهي مقدمة من شركة تملك رصيدا من الخبرة في عالم الستيريو والهاي فاي أكثر من أية شركة أخرى في العالم . فلقد اخترعت فيشر الستيريو وما زالت تطوره منذ أكثر من ٤٠ سنة .
حقائق عن فيشر
إن تاريخ فيشر حافل بالتميز وهي كانت دائما وما زالت رائدة وتنفرد بعدة حقائق :
فهي أول شركة لصناعة الستيريو عام ١٩٣٩ ، وطورت أول جهاز استقبال ستيريو AM/FM عام ١٩٥٩ وشغلت مركزها الريادي عام ١٩٧٣ بإدخالها أسماء علم إعدادها فاعلية مركز ليكون الشهير في سبع جوهرات رابطة الجوهرة كانت دائما الأولى في الدقة المتناهية .
الجهاز M101
نظام ستيريو مدمج للأجهزة المتكاملة بقوة ٤ واط للإخراج الموسيقي ، مع راديو ستيريو AM/FM وستيريو كاسيت ولك بقابلية استعمال الشريط المعدني وبكثير في الخاصيات .
الجهاز M500
نظام ستيريو مدمج للأجهزة المتكاملة بقوة ٤ واط للإخراج الموسيقي مع سماعة فوق أذنية ستيريو AM/FM بالمائة لمباراة كاسيت ولك بالحكم الذاتي في المتابعة مع وظائف استعمال الشريط المعدني وبكثير في الخاصيات في اتجاهين .

الأكلاء العامون :
شركة راديو هاوس
شارع عبد الله السالم - تليفون ٤١٩١١٣ / ٤١٩١٢٣
ص.ب ١٠٠١ - الصفاة - الكويت - برقيا : راديوهاوس

بنغلادش : الحكم العسكري باق سنتين

دكا — رويتر — قال اللفتنانت جنرال حسين محمد ارشاد ، الزعيم العسكري الجديد لبنغلادش ان الوقت الذي حدده لنفسه لاستمرار الحكم العسكري في البلاد هو سنتان .

وابلغ اول مؤتمر صحفي عقده هنا منذ الانقلاب العسكري الابيض يوم الاربعاء الماضي انه اذا كانت الظروف مواتية بعد سنتين فانه سيسمح باجراء استفتاء أو انتخابات للعودة الى الديمقراطية .

واضاف يقول : لقد سبق ان قلت انني اريد اعادة الديمقراطية في أسرع وقت ممكن . لكن هذه ستكون ديمقراطية تتمشى مع امال وامانى الشعب .. وهذه الديمقراطية يجب أن تخدم الشعب لا ان تكون سيدة عليه».

وقال الجنرال ارشاد (٥٢ سنة) ان الفساد وصل الى مستويات لا يمكن قبولها في هذا البلد الذي يضربه الفقر والذي يبلغ عدد سكانه ٨٩مليون نسمة .

دعوة مجلس التعاون الخليجي لتبني القضية الأرترية

الدوحة — كونا — دعا مسؤول ارتري في حديث نشر هنا امس دول مجلس التعاون الخليجي الى تبني القضية الارترية بالوقوف « مع التوجه الوطني البعيد عن الصراعات الفكرية ».

وقال رئيس المجلس المركزي لجبهة التحرير الارترية عثمان صالح سبي في مقابلة مع صحيفة « الراية »القطرية ان دعوته هذه تأتي من اعتبار « ان دول الخليج معنية بالامر بحكم ان الصراع الدائر في منطقة البحر الاحمر والقرن الافريقي له ابعاد دولية تستهدف ادخال المنطقة في دائرة النفوذ السوفيتي من خلال تأييده لاتفاقية عدن ».

كما اعرب سبي عن آمله في ان تثير دول المجلس داخل الجامعة العربية « موقف دول عدن المعادي للثورة الارترية والصومال ».

وقال ان لديه معلومات اكيدة « ان الثوار اليساريين الذين يقاتلون ضد النظام القائم في اليمن الشمالي لا ينطلقون من عدن فقط بل من اثيوبيا حيث يتلقون تدريبا في معسكر يدعى « ناطق » على بعد ..اكيلومتر شمالي اديس ابابا باشراف خبراء روس وكوبيين والمان شرقيين ».

وقال ان « الاسلحة تهرب الى اليمن الشمالي من ميناء عصب الارتري على البحر الاحمر ».

رسالة من القذافي لامير البحرين

المنامة — كونا — تسلم امير البحرين الشيخ عيسى بن سلمان ال خليفة أمس رسالة من الرئيس الليبي العقيد معمر القذافي اكتفى رسميا بالاعلان عن انها تتعلق بالعلاقات الثنائية .

ونقل الرسالة السفير الليبي لدى البحرين السيد رمضان محيد الرعوبي.

مصرع القائم بالاعمال السعودي في مالي

باماكو — كونا — ذكر رسميا هنا امس ان القائم بالاعمال السعودي لدى مالي احمد زكي لقي مصرعه أمس الاول في حادث وقع على طريق سيجو على بعد ٢٣٥ كيلومترا من هنا.

وقال بيان لوزارة خارجية مالي ان الحادث اسفر عن مصرع دبلوماسي سعودي اخر لم يتم التعرف على هويته بعد ، كما لقي سائق السفارة السعودية وهو مواطن من مالي ، مصرعه كذلك .

احتجاجا على التورط الأميركي بالسلفادور

واشنطن تشهد أكبر مظاهرة منذ الحرب الفيتنامية

● جانب من مظاهرة واشنطن (ا.ب — راديو)

واشنطن — الوكالات — تظاهر عشرات الالاف من الاميركيين في واشنطن في اكبر مسيرة احتجاج على السياسة الخارجية لادارة ريغن وخاصة تجاه السلفادور . وحمل المتظاهرون الذين احتشدوا في حديقة مواجهة للبيت الابيض لافتات تندد بالتورط الاميركي في السلفادور وتطالب بانهائه ، وشبهوا السلفادور بفيتنام .

ووصفت المظاهرة بانها اكبر مظهر احتجاج على السياسة الاميركية منذ مظاهرات حرب فيتنام في أواخر الستينات واوائل السبعينات . وجرت مظاهرات مماثلة في مدن اميركية اخرى ولكن على نطاق اضيق وجرت المظاهرات فيما بدأت في السلفادور انتخابات عامة تأمل اميركا بان تكون خطوة اولى لتسوية الوضع في تلك الدولة الواقعة في اميركا الوسطى .

الخطوط الجوية اليابانية / 日本航空

الجدول الصيفي للرحلات
١ إبريل - ٣١ اكتوبر

كويت - طوكيو (عن طريق بانكوك / كراتشي)

الاقلاع	الكويت	كراتشي	بانكوك	طوكيو	الوصول
الخميس JL 474		الوصول ٢٣،٠٥	الوصول ٦،٥٥	الوصول ١٦،١٥	الجمعة JL 474
الاحد JL 478	الاقلاع ١٨،١٠	الاقلاع ٠٠،٠٥	الاقلاع ٨،١٠		الاثنين JL 478

طوكيو - كويت

الاقلاع	طوكيو	بانكوك	كراتشي	كويت	الوصول
الاثنين JL 473		الوصول ٢٣،٤٥	الوصول ٠٣،٢٠	الوصول ٠٥،٢٠	الثلاثاء JL 473
الخميس JL 477	الاقلاع ١٩،٠٠	الاقلاع ٠٠،٢٥	الاقلاع ٠٤،٢٠		الجمعة JL 477

للحجز الاتصال ٤١٥٦٤١ / ٤٣٢٧٨٢ / ٤٤٩٨٣٢
مكتب الراشد للسفريات
الممثل العام لمبيعات
الخطوط الجوية اليابانية / 日本航空
JAL

أمناء وموظفو وعمال
مستوصفات منطقة الفروانية وخيطان
يتقدمون بأحر التعازي من السيد /
محمد علي فهد الدويله
أمين المنطقة الصحية
وآل الدويله الكرام
لوفاة المغفور له المرحوم /
علي فهد الدويله
للفقيد الرحمة ولآله وذويه الصبر والسلوان
انا لله وانا اليه راجعون

فندق حياة ريجنسي يعكس جو دبي التراثي.

دبي - مركز التجارة والاعمال ، هي ايضا مركز الترويح عن النفس . وكذلك هو فندق حياة ريجنسي ... فمركز الاعمال في هذا الفندق ، هو مكتبكم عندما تمتاجون لأية اعمال مكتبية . وقاعات المؤتمرات والاجتماعات هي مثالية ومجهزة بالادوات السمعية والبصرية .

ويقدم الفندق تسهيلات اخرى ، كالمطاعم والسينما والفيديو ، ومركز للتسوق ونادي رياضي وحماية للتمتع على الجليد . كل هذا يجعل فندق حياة ريجنسي فندقا لا مثيل له .

للحجز يرجى الاتصال :
حياة ريجنسي دبي
HYATT REGENCY DUBAI
ص.ب: ٥٥٨٨ دبي ، ا.ع.م
هاتف : ٢٣٨٠٠٠
تلكس : ٤٧٥٥٥

فنادق حياة في الشرق الاوسط : الكويت ، القاهرة ، الرياض ، جدة ، ينبع ، جيزان

شركة اتحاد الخليج للتأمين

محضر اجتماع الجمعية العامة العادية وغير العادية المنعقد بتاريخ ١٩٨٢/٣/٢٣ في مقر الشركة في البحرين

في تمام الساعة العاشرة والحادية عشرة من صباح يوم الثلاثاء الموافق ١٩٨٢/٣/٢٣ تم انعقاد الجمعية العامة العادية وغير العادية لشركة اتحاد الخليج للتأمين بمقر الشركة الرئيسي في دولة البحرين .

وقد تم الاجتماع بحضور مندوب وزارة التجارة والزراعة في دولة البحرين السيد/ابراهيم مطر ومندوب مدققي حسابات الشركة السادة/المكتب الكويتي لتدقيق الحسابات « بدر البزيع وشركاه » السيد/ الدكتور شعيب الشعيب .

وبعد التأكد من توفر النصاب القانوني الذي يمثل ١٤٫٦٩٩٫٦٧٨ سهما اي بنسبة ٩٢٪ من اسهم الشركة ، افتتح نائب الرئيس السيد/ بدر سلطان العيسى الاجتماع مرحبا بالمساهمين وشاكرا دولة البحرين للمساندة المستمرة للشركات الخليجية المعفاة ثم دعاهم الى مناقشة جدول اعمال الجمعيتين العادية وغير العادية الموزع عليهم .

اولا : الجمعية العامة العادية : ناقشت الجمعية العامة بنود جدول اعمالها واقرت الاتي :

١ ـ الموافقة على تقرير مجلس الادارة عن السنة المالية المنتهية في ١٩٨١/١٢/٣١ .
٢ ـ الموافقة على تقرير مراقب الحسابات عن السنة المالية المنتهية في ١٩٨١/١٢/٣١ .
٣ ـ الموافقة على ميزانية الشركة وحساب الارباح والخسائر كما هي في ١٩٨١/١٢/٣١ .
٤ ـ الموافقة على انشاء شركة التأمين برأسمال قدره ٢٠ مليون دولار اميركي تمتلك الشركة ٤٩٪ من اسهمها ويمتلك الباقي اي ٥١٪ بعض الفعاليات الاقتصادية السعودية .
٥ ـ اخلاء طرف اعضاء مجلس الادارة وابراء ذمتهم فيما يتعلق بتصرفاتهم القانونية من ١٩٨٠/١٢/٣١ الى ١٩٨١/١٢/٣١ .
٦ ـ الموافقة على اعادة تعيين السادة / المكتب الكويتي لتدقيق الحسابات « بدر البزيع وشركاه » لعام ١٩٨٢ وتخويل مجلس الادارة تحديد اتعابهم .
٧ ـ الموافقة على تحديد مكافأة اعضاء مجلس الادارة .
٨ ـ الموافقة على تخصيص ٥٪ من صافي ارباح الشركة لمؤسسة البحث العلمي والاعمال الخيرية في دولة البحرين .

ثانيا : الجمعية العامة غير العادية : ناقشت الجمعية العامة بنود جدول اعمالها واقرت الاتي :

١ ـ الموافقة على اقتراح مجلس الادارة بتجزئة سهم الشركة الى ربع دولار اميركي مدفوع بالكامل .
٢ ـ الموافقة على زيادة رأسمال الشركة وذلك بتوزيع اسهم منحة مجانية بحيث يعطى كل حامل ١٠ اسهم «٢» سهمين بقيمة اسمية قدرها دولار اميركي للسهم مدفوع بالكامل اي بنسبة ٢٠٪ من رأس المال المدفوع على المساهمين المسجلين في سجلات الشركة في موعد انعقاد الجمعية العامة بتاريخ ١٩٨٢/٣/٢٣ والمسددين للقسط الاخير من رأس المال .
٣ ـ الموافقة على تعديل المادة السادسة والتاسعة والعشرين من النظام الاساسي للشركة وفقا لذلك .

مجلس الادارة

الملك خالد يستقبل « أبو جهاد »

الرياض — الوكالات — استقبل الملك خالد هنا امس نائب القائد العام لقوات الثورة الفلسطينية السيد خليل الوزير « أبو جهاد » الذي يزور السعودية على رأس وفد عسكري فلسطيني .

ولم يذكر راديو الرياض الموضوعات التي بحثت في الاجتماع الذي حضره عدد من كبار المسؤولين السعوديين .

وقال أبو جهاد في حديث لصحيفة « الجزيرة » السعودية « بعد يومين ستتاجج الثورة داخل الارض المحتلة ». وحذر من لجوء اسرائيل لعملية عسكرية في جنوب لبنان لنقل الاهتمام العالمي من الارض المحتلة وما يجري عليها الى جنوب لبنان .

رسالة "ودية" من بيغن لمبارك

كارينغتون : احتمالات السلام تزداد سوءاً

تلقى الرئيس المصري حسني مبارك امس رسالة من رئيس الوزراء الاسرائيلي مناحيم بيغن ذكر انها تتعلق بالخلاف حول حدود سيناء في المستقبل . وابلغ السفير الاسرائيلي في القاهرة موشيه ساسون الصحافيين عقب اجتماع مع مبارك ان رسالة بيغن جاءت رداً على رسالة بعث بها الرئيس المصري في الاسبوع الماضي . وقال ان بيغن اوضح آراء اسرائيل فيما يتعلق بالموضوعات التي تضمنتها رسالة الرئيس مبارك ، والتي سلمها لرئيس الوزراء الاسرائيلي وكيل وزارة الخارجية المصرية أسامة الباز خلال زيارته للقدس في الاسبوع الماضي.

ولم يعط ساسون مزيداً من التفصيلات لكنه قال ان الرسالة كانت ودية وان الخلاف المتعلق بالحدود لن يؤثر على انسحاب اسرائيل من سيناء المقرر في الشهر المقبل . واضاف ان انسحاب اسرائيل سيتم وفقاً لمعاهدة الصلح المصرية الاسرائيلية ، التي حددت بوضوح كل الموضوعات المتعلقة بالانسحاب ، وقال : وكلانا يتفاوض بشكل جدي للتغلب على كل الصعاب . وذكر ساسون انه لم يناقش مع الرئيس المصري زيارته المقترحة لاسرائيل .

● وزير خارجية بريطانيا لورد كارينغتون يبدأ غدا زيارة لاسرائيل لبحث احتمالات السلام في المنطقة التي قال انها تزداد سوءاً . وابلغ هيئة الاذاعة البريطانية « لقد حصل عدد من الامور في السنة الماضية جعلت الاشياء اكثر صعوبة » . وذكر مسؤولون بريطانيون ان لورد كارينغتون لن يزور الضفة الغربية التي تشهد حالة من الغليان والتي أعربت بريطانيا عن قلقها ازاء هذه التطورات .

وسيزور وزير الخارجية البريطاني سوريا والاردن بعد ١١ يوما فقط من عودته الى لندن من اسرائيل ، وكان كارينغتون قد أعلن في الاسبوع الماضي انه ليست هناك فكرة عن كيفية التقدم نحو السلام بعد استكمال الانسحاب الاسرائيلي من سيناء وقال « لم اسمع من أي شخص اية افكار واضحة عن ذلك » .

الصبحي : تعاون عسكري خليجي أمثل

وزراء إعلام مجلس التعاون يجتمعون في سبتمبر

من المنتظر ان تدعو الامانة العامة لمجلس التعاون الخليجي لعقد اجتماع لوزراء الاعلام بالدول الاعضاء في سبتمبر المقبل لوضع تصور اعلامي واستراتيجية اعلامية للدول الاعضاء .

ونسبت وكالة الانباء القطرية الى السيد ابراهيم الصبحي الامين المساعد للشؤون السياسية للمجلس قوله : « ان الامانة العامة تعد حاليا ورقة تتضمن تصورات الامانة لما سيكون عليه التعاون في المجال الاعلامي لدول المجلس ».

وذكر الصبحي ، ان هناك فكرة لدعوة وزراء الصحة والتربية والتعليم وباقي الوزراء في دول المجلس تباعا لوضع التعاون والتنسيق في مجالات عملهم في الدول الاعضاء.

واشار الى وجود دعوة لعقد اجتماع لوزراء الشؤون الاجتماعية والعمل لدراسة العمالة الاجنبية والهجرة الاجنبية والتدفق الاجنبي على دول المجلس لمناقشة علمية بحتة ولوضع اسس موحدة للهجرة والعمالة الاجنبية لدول المنطقة.

وحول القرارات والتوصيات التي اتخذتها دول المجلس ازاء عمليات التخريب في المنطقة قال السيد الصبحي : « ان هذا الموضوع قد طرح في أكثر من اجتماع ومؤتمر وان هناك عددا من الامور لا بد من توضيحها وهي ان منطقة الخليج مستهدفة والاخطار محدقة بها ».

واضاف انه يجري ايضا الاعداد حاليا لاتفاقية امنية شاملة في حال التوصل اليها سيعزز التعاون الامني وسيشعر اولئك الذين يضمرون الشر لهذه المنطقة بان المنطقة تقف الان وقفة رجل واحد وبقوة واحدة.

وردا على سؤال حول ماهية الاخطار التي تواجه المنطقة وما اذا كان يوجد داخل المجلس وحدة للراي حول هذا الموضوع قال السيد الصبحي : « اننا متفقون في دول المجلس على ان هناك اخطاراً وهي تاتي من اكثر من مصدر ».

وردا على سؤال اخر عما اذا كان هناك نية لاقامة قوة عسكرية او وحدة عسكرية مشتركة على نمط قوات التدخل السريع لمواجهة اي اخطار مفاجئة في المنطقة قال : « نحن لسنا كتلك الدول التي تملك الامكانات والطاقات الكبيرة ولكن هذا لا يمنع ان يكون هناك تعاون أمثل بين هذه الدول وايجاد حد ادنى لهذا التعاون ».

بعد الالغاء المفاجىء لزيارة علي ناصر

أنباء عن تدهور صحة بريجنيف

موسكو — رويتر — سرت تكهنات هنا حول صحة الزعيم السوفيتي ليونيد بريجنيف بعد الارجاء المفاجىء لزيارة مقررة للرئيس اليمني الجنوبي علي ناصر محمد .

وكان الرئيس السوفيتي (٧٥ سنة) قد بدا في غاية الارهاق لدى مغادرته طشقند يوم الجمعة الماضي عائدا الى موسكو من زيارة اقليمية . ولم يعرض التلفزيون السوفيتي اية افلام عن عودته الى العاصمة على غير عادة .

دبلوماسيون يمنيون جنوبيون قالوا « انه ليس لديهم تفصيلات اخرى عن سبب ارجاء الزيارة » الا ان المراقبين العرب في موسكو قالوا ، ان طلب الارجاء جاء من القيادة السوفيتية .

ولاحظ المراقبون « ان الترتيبات السياسية للزيارة استكملت خلال زيارة الى عدن قام بها كارين برونتس نائب رئيس الادارة الدولية للحزب الشيوعي في ١٧ الى ٢٤ مارس ، وقد صدر في ١٩ مارس أول اعلان عن الزيارة واثناء زيارة برونتس لعدن.

واشار دبلوماسيون هنا الى ان اعلان تأجيل زيارة الرئيس علي ناصر الى وقت يحدد فيما بعد ، يماثل لاعلان صدر منذ سنوات عندما اضطر الرئيس الفرنسي السابق فاليري جيسكار ديستان الى الغاء رحلة الى موسكو قبل قليل من الموعد المقرر .

وكان مسؤولون سوفيت قد ابلغوا المسؤولين الفرنسيين انذاك بان الرئيس بريجنيف مصاب بالانفلونزا ورجح الدبلوماسيون بان التفسير الارجح لارجاء الزيارة هو نصيحة قدمها الاطباء للرئيس السوفيتي بالتزام الراحة بعد رحلة اوزبكستان المرهقة في الاسبوع الماضي .

وزير الخارجية المصري :

مشاعرنا قد تتأثر بضم الضفة وغزة !

بيروت — الوكالات — قال وزير الخارجية المصري كمال حسن علي « ان مشاعر الشعب المصري قد تتاثر في حالة احتمال ضم الضفة الغربية وقطاع غزة » . واضاف في حديث نشرته مجلة « ماندي مورننغ » اللبنانية انه يجب تطبيق معاهدة الصلح المصرية الاسرائيلية مهما كانت الظروف « ومع ذلك فان مشاعر الشعب المصري ستصدم بضم الضفة الغربية وغزة » . وردا على سؤال حول رد فعل الحكومة المصرية في حالة الضم قال « سيكون ردنا مثل اي حكومة عربية اخرى ومثل الاوروبيين والاميركيين » .

القاهرة: عبد المجيد متورط في قضية عثمان

القاهرة — الوكالات — ركزت انباء صحفية هنا على تورط نائب رئيس الوزراء المصري للشؤون الاقتصادية السابق عبد الرزاق عبد المجيد بقضية عضو مجلس الشعب رشاد عثمان الذي رفعت عنه الحصانة البرلمانية.

الاسهم

— تتمة المنشور على الصفحة الاولى — الشركتين خلال الاسبوع المنصرم ، كما اعلنت « القبس » ذلك في وقت مبكر، استنادا الى مصدر موثوق .

وتركز النشاط بسوق المناخ امس ، على اسهم المزيني واسمنت الشارقة وشعاع ، وقد تراوح سهم المزيني بين ٣٨٠ و٣٨٥ فلسا . وبين السعرين ايضا تراوح سهم اسمنت الشارقة . كما تداول سهم شعاع بسعر بين ١٨٠ و١٨٥ فلسا .

بالنسبة للمقفلات، قفز سهم المحفظة امس ، الى دينار و١٠ فلوس ، واستقر سعر بوبيان عند ٦٠٥ فلوس.

وتزايد النشاط بالبورصة امس ، بدرجة كبيرة ، خصوصا عند الفترة المسائية ، واستقطب اسهم البنوك ، بالذات الخليج والاهلي ، حركة التداول بشدة ملحوظة ، وحققت الاسعار ارتفاعا حادا مع تزايد قوة الطلبات ، حيث قفز سهم بنك الخليج بمقدار دينارين ونصف الدينار. اعقبه سهم الاهلي ، حيث ارتفع بمقدار دينار وربع الدينار ، كما قفز سهم الجاف من دينارين الى دينارين و ٤٠٠ فلس . وهكذا فقد كان الاتجاه العام للاسعار نحو الارتفاع.

(طالع ص ١٤)

على صعيد البيع بالاجل ، كانت حصة الاسد كذلك من نصيب سهم بنك الخليج ، حيث بيعت منه ١٠٠ الف سهم و١٠٠ الف اخرى ، لمدة سنة بسعر ٣٧ دينارا للسهم . وبيعت الكمية نفسها وللمدة نفسها بسعر ٤٠ دينارا.

لمدة شهرين ، بيع ١٠٠ الف سهم بـ ٢٥٫٥٠٠ دينارا للسهم ، وللمدة نفسها بيع كذلك ٥٠ الفا بـ ٢٦٫٥٠٠ دينارا للسهم .

ومن اسهم الحوض الجاف ، بيع ٢٠٠ الف سهم ، لمدة سنة بـ ٣٫٤٠٠ دنانير للسهم ، ومن الكويتية للاستثمار (الداخلية) بيع ١٠٠ الف سهم ، لمدة سنة ، بـ ١٢ دينارا للسهم ، كما بيع ٥٠ الفا من اسهم عقارات الكويت ، لمدة شهرين بـ ١٤٫٥٠٠ دينارا للسهم .

ديفز
مجموعة عمل كاملة
فليتلاين
فليتلاين
تاسك فورس ٧٠٠
قسم المعدات
شركة محمد حمود الشايع
شارع الكنداري - الشويخ - تلفون المعرض ٨١٥٦٠٣ الورشة ٨٣١٣٥٩ ص.ب ١٨١ الصفاة - الكويت

رحلتان كل يوم خميس ..
الى البحرين
يسر الخطوط الجوية الكويتية
أن تعلن لمسافريها الكرام المتجهين من والى البحرين نظراً للضغط على السفر بين الكويت والبحرين وخاصة في عطلة نهاية الاسبوع فقد تقرر تسيير رحلة اخرى يوم الخميس من كل أسبوع اعتباراً من :
١٩٨٢/٤/١
وبذلك ستكون مواعيد السفر الى البحرين حسب الجدول التالي

	المغادرة من الكويت	الوصول الى البحرين	المغادرة من البحرين	الوصول الى الكويت
السبت	٩٫٠٠	١٠٫٠٠	١٠٫٤٥	١١٫٤٥
الاحد	٩٫٠٠	١٠٫٠٠	١٠٫٤٥	١١٫٤٥
الاثنين	٩٫٠٠	١٠٫٠٠	١٠٫٤٥	١١٫٤٥
الثلاثاء	٩٫٠٠	١٠٫٠٠	١٠٫٤٥	١١٫٤٥
الاربعاء	٩٫٠٠	١٠٫٠٠	١٠٫٤٥	١١٫٤٥
الخميس	٦٫٣٠	٧٫٣٠	٨٫١٥	٩٫١٥
	١٦٫٣٠	١٧٫٣٠	١٨٫١٥	١٩٫١٥
الجمعة	عبر الظهران ٢٠٫٤٥	٢٣٫١٥	٢٣٫٥٩	١٫٠٠ ● صباح السبت

لمزيد من المعلومات يرجى الاتصال بوكيل سفركم المعتمد
أو الخطوط الجوية الكويتية
KUWAIT AIRWAYS

باصات وشاحنات مان التركية في الكويت

بدعوة من شركة السيارات الكويتية للتجارة وبمشاركة سفير الجمهورية التركية في الكويت ، تم اليوم في مقر الشركة الكائن في منطقة الري تقديم ولاول مرة باصات وشاحنات مان المصنعة كليا في تركيا .

وقد اوضح المدير العام للسادة ممثلي الصحافة المحلية المميزات الاساسية لهذه الباصات والشاحنات وهي منافستها من حيث الاسعار ، بالاضافة الى تصميمها القوي والمتين والذي يتلاءم مع اجواء الكويت وطبيعة الاستعمالات .

تملك شركة مان الالمانية ثلث مصنع ماناش والواقع في اسطنبول وتقوم شركة مان بتوفير التكنولوجيا المتقدمة ، وكذلك مراقبة الجودة ، والشركة حاليا تقدم باصات ماناش المكيفة وكذلك جميع انواع الشاحنات والمركبات خصوصا ضاغطات القمامة وغيرها من المركبات بجميع الاستعمالات .

وفي نهاية المؤتمر قام سعادة السفير وممثلو الصحافة المحلية بتفقد هذه الباصات والشاحنات .

اهبط وانطلق في إحدى سيارات ايفيس

مكتب ايفيس الجديد في المطار يقدم خدمة شاملة للمسافرين.
يمكنك الآن أن تستقل السيارة فوراً بمجرد الهبوط.
وإذا أعلمتنا بموعد الوصول بالتلفون أو التلكس ستجد السيارة التي اخترتها في انتظارك.
كما تستطيع ترك السيارة التي استأجرتها من أي من مكاتبنا في المطار لدى المغادرة.
كذلك فإننا نقبل من المستأجرين الدائمين بطاقات ايفيس وبطاقات الاعتماد.
إبرز هذه البطاقات لأي من مكاتبنا وانطلق بالسيارة بدون تأخير أو تعبئة نماذج.

ايفيس
دائماً نحو الأفضل

ايفيس تقدم سيارات جنرال موتورز GM

مواقع ايفيس الثلاثة : مطار الكويت الدولي فندق هوليدي إن تليفون: ٧٤٢٠٠٠/٦٠٩٤
والكويت : مركز الدولية التجاري تلفون ٤٥٣٨٢٨/٩ ص.ب ٢٤٥١٩ صفاة - الكويت تلكس AVIS ٤٦١٩٥ KT

يوم الأرض .. في الذكرى السادسة
ثورة من الجليل الى الضفة الغربية

تصادف غدا الذكرى السادسة ليوم الارض .. يوم الانتفاضة الشعبية العارمة في ٣٠ مارس ١٩٧٦ ، ضد الاحتلال الاسرائيلي وسياسته في الاستيلاء على الاراضي العربية ومصادرتها واقامة مستوطنات عليها في محاولة لطمس الوجه الفلسطيني للاراضي العربية المحتلة .

ويحمل الاحتفال هذه السنة تحديا جديدا للاحتلال الاسرائيلي ، فهو يأتي في بحر ثورة تعم مدن وقرى الضفة الغربية وقطاع غزة المحتلين تحدت فيها الحجارة الفلسطينية آلة الحرب الاسرائيلية دفاعا عن الارض ومحاولات ابتلاعها دفعة واحدة .

وانتفاضة عام ١٩٧٦ التي يحتفل بذكراها غدا هي التي وحدت ابناء فلسطين المحتلة عام ١٩٤٨ في منطقة الجليل مع فلسطينيي الضفة والقطاع ، واكدت فشل النظرية الاسرائيلية حول امكانية التعايش بين العرب والاسرائيليين ، واعطت قضية الارض بعدها الحقيقي بما تحمله من تاريخ وارتباطات عاطفية وذكريات .

ويوم الارض ، لم يكن وليد تاريخ ٣٠ مارس ١٩٧٦ ، بل سبقه العديد من المظاهرات والانتفاضات التي كانت تعبر عن الرفض الفلسطيني للاحتلال الاسرائيلي وسياسته التوسعية والاستيطانية .

تهويد الجليل

فحكومة اسرائيل اعلنت في اوائل عام ١٩٧٥ عن مشروع لتطوير الجليل وهذا المشروع كما نشرته وزارة الزراعة الاسرائيلية يرمي الى تغيير الوضع الديمغرافي بين اليهود والعرب بواسطة مشروع طويل الامد، اهدافه ، تحويل اقليم الجليل الى منطقة ذات اكثرية يهودية ، وضمان توزيع مناسب للسكان ، وتعزيز اقتصاد المستوطنين الموجودين فيه والذين سينضمون اليه في المستقبل ، ويشتمل على اضافة ٨ قرى صناعية تتطلب المزيد من الارض التي يمتلكها العرب ، ومصادرة ٢٠ الف دونم .

وكما هو واضح فان ما تريده اسرائيل من وراء مشروعها في « تطوير » منطقة الجليل ، بل تهويدها ، والاستيلاء على املاك العرب بحجة تطويرها .

الاقلية اليهودية

والدافع الاساسي لطرح هذا المشروع هي قلة السكان اليهود في الجليل . فقد شكل العرب عام ١٩٧٤ ما يزيد عن ٤٧ بالمائة من سكان المنطقة الشمالية من اسرائيل وهذا الرقم يزيد عن عام ١٩٦١ ، حيث كانت النسبة ٤٢ بالمائة من مجمل السكان ، ويبلغ عدد الفلسطينيين العرب عام ١٩٧٩ في اللواء الشمالي حوالي ٣٠٠ الف نسمة ، بزيادة ثلاثة اضعاف عن عام ١٩٤٨ ، حيث كان الرقم يصل الى ٩٠ الفا . وبحلول عام ١٩٨٥ ، سيصل عدد العرب في فلسطين المحتلة وحدها الى ما يقرب من ٧٠٠ الف ، ومع مرور الزمن سيعود العرب اكثرية في هذا القطاع.

الرفض العربي الفلسطيني

ورد الفعل الفلسطيني بدأ بوادره في ٢٩ يوليو ١٩٧٥ ، حيث عقد اجتماع تشاوري في مدينة حيفا ، حضره رؤساء المجالس المحلية والمحامون والاطباء ، وتقرر تاليف لجنة مبادرة للدفاع عن الاراضي ، ودعت اللجنة الى اجتماع اخر يعقد في الناصرة ، على مستوى شعبي للمطالبة بوقف مصادرة الاراضي في فلسطين المحتلة عامي ٤٨ و ٦٧ .

وفي ١٨ اكتوبر ١٩٧٥ ، عقد المؤتمر الشعبي في بلدة الناصرة وهو اكبر تظاهرة لعرب ١٩٤٨ ، وتقرر اعلان الاضراب والتظاهر امام الكنيست اذا لم تتراجع الحكومة عن مخططاتها ولما لم تلق هذه الاجتماعات اذانا صاغية ، عاودت لجنة الدفاع عن الاراضي المنبثقة عن المؤتمر الى اجتماع عقد في الناصرة في ٦ مارس ١٩٧٦ ، حضره عشرون رئيسا من رؤساء البلديات ، واتخذ المجتمعون قرارا باعلان الاضراب العام في ٣٠ مارس في كل فلسطين المحتلة عام ١٩٤٨ ، لاستنكار سياسة مصادرة الاراضي .

الا ان اسرائيل كعادتها ، اكملت خططها ، وقررت الاستيلاء الفوري على قسم من اراضي الجليل والبدء في تنفيذ مشروعها ، وابلغت قرارها الى ١٢ رئيسا من رؤساء المجالس المحلية بعد استدعائهم .

وفي ٢٣ مارس ، سحب الشيخ محمد علي الجعبري ، رئيس بلدية الخليل انذاك ، استقالته ، بعد عقد اجتماع مع اعيان الضفة ، اصدروا خلاله وثيقة قدمت للسلطات الاسرائيلية تضمنت ٩ نقاط اهمها :

● مطالبة العدو بالتعهد بالمحافظة على الاماكن المقدسة وعدم السماح لليهود بالصلاة في الحرم الشريف .

● اطلاق سراح جميع الشبان المعتقلين .

● وقف استفزازات اليهود في مستوطنة « كريات » القريبة من مدينة الخليل .

وفي ٢٤ مارس قامت تظاهرة في الضفة الغربية ضد الاحتلال الاسرائيلي استشهد فيها احد المواطنين من بلدة « سلفيت » كما جرح ٩ مواطنين .

وفي اليوم التالي، امتدت المظاهرات الى منطقة الجليل حيث جرى اشتباك بين العرب وجنود الاحتلال ، في اول حادث من نوعه في فلسطين المحتلة قبل ٦٧ ، احتجاجا على خطة الحكومة الاسرائيلية لمصادرة الاراضي في المنطقة، وطالب الشيخ الجعبري في تصريح صحفي بانسحاب اسرائيل من الضفة الغربية ، لانه وحده الكفيل بانهاء الاضطرابات ودعا الى اعطاء الفلسطينيين حق تقرير المصير والى منع اقامة المستوطنات اليهودية ، كونه يتناقض مع المواثيق الدولية .

وفي الثامن والعشرين من مارس ، ابعدت اسرائيل طبيبين من الضفة الغربية ، بحجة تحريضهما على الاضرابات وهما د. احمد حمزه و د. عبد العزيز الحاج احمد .

يوم الارض

وفي الثلاثين من مارس ١٩٧٦ ، وهو يوم الارض ، شهدت منطقة شمال الجليل الاعلى ، اعنف مظاهرات ينظمها المواطنون العرب ، منذ انتهاء الانتداب البريطاني وانشاء دولة اسرائيل فقد شلت الحركة التجارية تماما وتجاوبت مع دعوة الاضراب مناطق الضفة الغربية والقدس وقطاع غزة . وكان جنود الاحتلال هم الذين بادروا الى استفزاز المتظاهرين ، بعد ان داهموا قرى عرابة وسخنين ودير حنا ، في الجليل ، واطلقوا الرصاص في الهواء ، وضربوا المواطنين العرب، وحطموا النوافذ والابواب والمتاجر العامة ، واشتبكوا مع العرب ، الذين القوا عليهم الحجارة وقنابل المولوتوف . ووصفت الاشتباكات بانها كانت دامية ، وان منطقة الجليل اشبه ما تكون ببركان ثائر ، وكانت حصيلة المواجهة استشهاد ٦ مواطنين عرب ، واصابة المئات بجروح ، واعتقال اكثر من ٢٠٠ مواطن من مختلف القرى العربية .

ولم تكتف قوات الاحتلال بذلك ، بل ارتكبت قوات الحدود عملا اجراميا بشعا عندما اقدمت على ذبح احد المواطنين العرب في بلدة « كفر قنا » وعمدت هذه القوات الى قتل الشاب العربي عندما تحدى المتظاهرون طلقات الرصاص التحذيرية التي اطلقها الجنود الصهاينة ، وقاوموها برشقهم بالحجارة.

وكان المتظاهرون يرددون هتافات : لا للتهويد لا للاستيطان ، نعم لمنظمة التحرير الفلسطينية ، كلنا عرب فلسطين لا نريد الاحتلال .

وفي الذكرى الثانية ليوم الارض ، قام اهالي بلدة سخنين بازاحة الستار عن نصب تذكاري ، تخليدا للشهداء الستة الذين كان بينهم ثلاثة من القرية .

ونتائج يوم الارض ، اثبتت فشل كل النظريات التي كانت تعلنها اسرائيل عن طبيعة العلاقات بين العرب واسرائيل في الاراضي التي احتلتها عام ١٩٤٨ ، وبانهم يرغبون في ان يظلوا خارج دائرة الصراع العربي — الاسرائيلي باعتبار انهم من حاملي الجنسية الاسرائيلية .

● هجوم اسرائيلي في رام الله

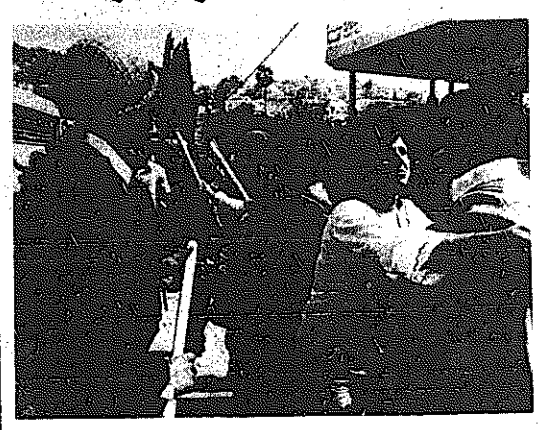

● سيدة من الناصرة في يوم الارض تحمي شابا من الهراوات الاسرائيلية.

آذار الشاهد على عصر الثورة

بقلم : علي صادق

عندما « تديرت » الطلائع الفلسطينية المناضلة اهبتها لاعلان بدء مسيرة الكفاح المسلح لم تكن ، وهي تتهيأ يوما لتنفيذ العملية الاولى واصدار البيان الاول ، تستصوب العودة للنظر في « كرونولوجيا » المأساة الفلسطينية . فهذه الكرونولوجيا — وهي الجداول المبينة للتواريخ الدقيقة للاحداث مرتبة حسب تسلسلها الزمني — غير مطبوعة على الورق بل محفورة في وجدان شعب فلسطين ، متروكة اثارها فيه وعلى جسده . والطلائع الثورية بقدر ما اعمتها النظر في المأساة ذاتها لم تر ما يوجب استعراض مآسي المأساة وذلك لمجرد اختيار يوم تكون الانطلاقة فيه ردا على فظائع الاجرام الصهيوني في يوم مماثله .

ولم تمض مسيرة الثورة على طريق معبد . فكان عليها ان تسلك سبلا غير مطروقة وتقاتل في معارك غير متكافئة وتؤكد حضورها الكفاحي مع المحافظة على اهدافها لتحقق جدارة قيادتها للجماهير التي لها من التراث النضالي ما يجعلها عظيمة . وهكذا كان . اذ اصبحت الثورة لغة الرد على العدوان والتصدي دون هلع او تراجع امام عناصر التفوق المتوافرة للعدو . وظل الصهيونيون الفاشيون يهاجمون على جبهتين احداهما عربية وعالمية لضرب ابطال الثورة المسلحة وجماهيرها ، والثانية التعدي على الشعب الصامد في وطنه . فووجه النازيون الجدد بالثورة منهجا للرد وقاتلت اعداد صغيرة من الشباب المسلح بالبنادق جيوشا مجهزة كما تحدت الجماهير الفلسطينية في الداخل جيوشا منتشرة للعدو الفاشي . ولم تعد جرائم هذا العدو تمر . او تبدا وتنتهي دون التدخل الفلسطيني بـ « فيتو » الفعل الثوري . هذا ما شهده اذار ويشهد به ... مثال ذلك .

● في التاسع من اذار ٧٢ استيقظت مدينة غزة على صوت اطلاق الرصاص وانفجار القنابل . وامضت المدينة ليلة غير عادية جرت خلالها معركة ضارية .

وفي اليوم التالي شيعت المدينة شهداء فلسطين : محمد الاسود (غيفارا غزة) قائد الجبهة الشعبية لتحرير فلسطين في الداخل وعضو المكتب السياسي للجبهة ، ورفاقه الابطال .

● وفي الحادي عشر من اذار ١٩٧٨ قفزت الى الساحل الفلسطيني المحتل مجموعة فدائية من ابطال فتح بقيادة المناضلة دلال المغربي فزلزلت الكيان الصهيوني وهدمت نظرية الامن الصهيوني وردت على النهج المستجد للنظام المصري واكدت حتمية الرجوع الى الوطن .

● وفي الفترة ما بين الثالث عشر والثامن عشر من اذار تتصدى قلة مؤمنة من الثوار لما يقدر بـ ٢٣ الف جندي صهيوني معززين بالدبابات وبغطاء جوي وبحري . فتصنع هذه القلة ملحمة بطولية خالدة تثري تجربة الثورة القتالية وتلقن العدو درسا قاسيا وتوزع العبر لمن يستحقونها ..

● وفي التاسع عشر من اذار ٧٦ يشهد بيت المقدس الاسير مهرجانا وطنيا عظيما بعد اداء « الصلاة الكبرى » التي تناد تاليها الجماهير الفلسطينية . ويسمع العالم نتائج الاستفتاء الكبير : تجديد العهد لقيادة الثورة الفلسطينية .

● الحادي والعشرون من اذار ١٩٦٨ ... يوم الكرامة .. المعركة الخالدة التي كانت نقطة تحول مهمة في مسيرة الكفاح الفلسطيني المسلح . هاجم العدو بثقل آلته العسكرية بلدة صغيرة يرابط فيها عدد من الثوار. فتقهقر جيش العدو الجرار وترك معداته المحترقة في ارض المعركة . واعلن رسميا : استحالة الثورة التي تعمقت عن الاجتثاث .

● الثلاثون من اذار .. يوم الارض المجيد .. انتفاضة الانسان الفلسطيني في الجليل على الزمن ، والظلم ، والتوسع العنصري مع مؤازرة رائعة لجماهير الشعب في الضفة الغربية والقطاع . وقد وقف الانسان الفلسطيني بكل عنفوانه يقول : لا لمغتصبي الارض والوطن ... ولا للاستكانة ... ولا لتطبيع اوصال الشعب الواحد .

ودفتر الاحزان في اذار ملىء بالجراحات . ففي الاول منه تكرى تدمير مدرسة للاطفال باحدى قرى سوريا عام ١٩٧٢ . وفي نهايته عام ١٩٧٠ هاجمت طائرات العدو بحمصها احدى ضواحي مدينة المنصورة في دلتا النيل بارض مصر العربية فقتلت وجرحت نحو ٣٥ مواطنا مصريا. اما المنتصف فان الذكرى الماثلة فيه تدمير قرية « الحسينية » في الجليل الاعلى على ايدي عصابة الهاغاناه عام ١٩٤٨ . وبين البداية والنهاية ... مرورا بالمنتصف كثير وكثير . لكن اذار يظل الشاهد — النموذج — على عصر الثورة .

هل أنت نحيلة ؟ كوني نشيطة
جميلة القوام بسوبر ويت - أون !

سوبر ويت - أون هو الغذاء الاضافي الذي يمنح النحافة من الرجال والنساء عامين السراء بعض المستحضرات والكيلوغرامات التي يحتاجون اليها .
سوبر ويت - أون يحتوي على أغذية لها طعم الفاكهة اللذيذ، بالاضافة الى الفيتامينات ب١، ب٢، د، د٢. فضلا عن فيتامين ب١٢ الذي يبني الدم في الجسم.
للنساء النحيلات سوبر ويت - أون يصنع المعجزات ! سوف تحظين بالشكل الذي كنت تتمنينه دوما. سوف تستدير أطرافك ويزهو جسدك بالحيوية والنضارة.
للرجال النحلاء أيضا سوبر ويت - أون يصنع المعجزات ! سوبر ويت - أون سيضفي عليك القوة والصحة ويزيل عنك الخمول والنشاط والكسل..
أما الناقهون والاطفال ، فانه سيعود عليهم جميعا بنفع مدهش !
يصنع المعجزات
سوبر ويت - أون للرجال والنساء والاطفال
DDD
Super WATE-ON EMULSION
الطبيعة من جميع الصيدليات الجيدة . صنع شركة دي. دي. دي.

من الكويت إلى السعودية يوميا ★ - إعتبارا من ٢٨ مارس ١٩٨٢
الكويت
الإقلاع : ١٦٥٠ يوميا الوصول : ٢١٠٥ جدة
الإقلاع : ١٦٥٠ يوميا الوصول : ١٨١٠ الرياض
الإقلاع : ١٦٥٠ الاربعاء - الجمعة الوصول : ١٧٤٥ الظهران
★ رحلتين يومي الأربعاء والجمعة ، إقلاع الرحلة الثانية الساعة ٢١٢٥
للحجز والاستعلامات :
مكاتب السعودية
هاتف الحجز : ٤٢٦٣٠٧/٨/٩
قسم الشحن : ٤٢٦٢٨١ / ٤٢٦٩٧
أو بوكيل سفرياتكم المعتمد.
السعودية
الخطوط الجوية العربية السعودية
مرحبا بكم في عالمنا

تزدهر ماك بولدوغ حيث لا يعمر سوى القليل
ماك شاحنات وجرارات
Mack TRUCKS
إستجابة متفوقة من شاحنات وجرارات ماك لمتطلبات السائق إضافة إلى متطلبات السلامة والتحكم . كما يوفر مولد ماكسيلين وجهاز نقل الحركة ماكستورك في ٦ غيارات تدويرا أقل وتشغيلا أسهل ويوفر جهازنا الفريد من نوعه لتوزيع القدرة بين المحاور قوة جر إضافية عالية وتدويرا أكبر دون استخدام التروس حيثما وكلما احتجت إليها.
متوفرة
جرارات مع مقطورات كرون
قلابات بصندوق سعة ١٨ متر مكعب
قلابات مقطورة سعة ٣٠ متر مكعب
شركة بحرة التجارية
ص.ب ٥٨٦٩ - الصناعة - الكويت
تليفون : ٧٣٩٨٨٧ / ٧١٣٦٦٩ - برقيا : فوكس - تليكس : شحنان ٢٢٢٥٤ كي

لجنة لتعديل مشروع الحوافز الرياضية بالنادي العربي
دعيج المالك يرأس لجنة التخطيط والاستشارة بالنادي

● الشيخ نايف جابر الاحمد

● الشيخ دعيج خليفة المالك

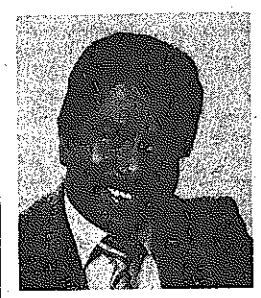
● خالد الحربان

تراس الشيخ نايف جابر الاحمد رئيس النادي العربي الرياضي اجتماعا لمجلس الادارة حضره جميع الاعضاء وقد اتخذ المجلس عدة قرارات وتوصيات اهمها :

● استكمل المجلس مناقشة محضر اللجنة الرياضية الخاص والخاص بمشروع الحوافز للفرق الرياضية ولجنة التخطيط والاستشارة وقرر ما يلي :

أ — تشكيل لجنة لاجراء التعديلات اللازمة لمشروع الحوافز للفرق الرياضية من السادة :

الشيخ نايف جابر الاحمد — رئيسا، عبد الكريم عبد الرضا محمد ، علي جواد الناصر ، سالم مبارك السيف — اعضاء .

ب — الموافقة على تشكيل لجنة للتخطيط والاستشارة تكون مهمتها واهدافها ما يلي :

تسهم اللجنة في تقديم الخطط والدراسات والاستشارات المختلفة في شتى المجالات الى مجلس الادارة من اجل تحقيق الاهداف العامة للنادي.

اما اختصاصات اللجنة فهي كما يلي:

١ — اعداد الخطط والدراسات المتعلقة بالنشاط الرياضي .

٢ — ابداء الراي وتوجيه الملاحظات بالنشاط الرياضي .

٣ — ابداء الراي في اختيار المدربين ومساعديهم .

٤ — ابداء الراي وتقديم المقترحات في العقود المبرمة بين النادي والمدربين ومساعديهم .

٥ — النظر في اي امر من الامور المتعلقة بشؤون النادي يرى مجلس الادارة عرضه عليه وابداء الراي فيه .

تشكيل اللجنة

تتكون اللجنة من تسعة افراد على النحو التالي :

١ — رئيس او نائب رئيس مجلس الادارة وثلاثة اعضاء من مجلس الادارة .

٢ — خمسة اعضاء من خارج مجلس الادارة يختارهم مجلس الادارة.

هذا ويراس اللجنة رئيسها وتختار اللجنة مقررا لها من بين اعضاء مجلس الادارة في حالة غياب رئيس اللجنة ويتولى المقرر اجتماعات اللجنة وتتخذ التوصيات باغلبية الاراء وفي حالة التساوي يرجح الجانب الذي فيه الرئيس ..

— وقد شكلت اللجنة من السادة التالية اسماؤهم :

الشيخ دعيج خليفة المالك نائب رئيس مجلس الادارة رئيسا ، وعضوية كل من : عبد الكريم عبد الرضا م. امين السر العام ، صقر صالح السودان ،حسين عبد الله مقصيد ، د. مساعد راشد الهارون ، د. يعقوب حياتي ،د.علي عسكر ، عبد الرحمن الدولة ، حسين عاشور .

٣ — نظرا لتشكيل لجنة التخطيط والاستشارة قرر المجلس تشكيل اللجنة الرياضية من السادة :

سالم مبارك السيف — مقررا، حسن عبد الله الموسى ، بدر محمد ذياب عضوين .

على أن تقوم اللجنة بوضع لائحة اللجنة الرياضية .

● وافق المجلس على تعيين السيد موسى خان مدربا سنويا للاسكواش (نصف دوام) براتب قدره ١٠٠د.ك شهريا اعتبارا من ٢٩—١٢—١٩٨١.

● وافق المجلس على اعارة نادي الجهراء الرياضي عدد «٤» اجهزة اتصال لاسلكية لاستعمالها في تنظيم عملية المروض والمسيرة لاسبوع الجهراء الذي سيقام في المدة من ٥ الى ٩—٤—١٩٨٢ .

● وافق المجلس على المشاركة في تكريم لاعب نادي الجهراء الرياضي والمنتخب الوطني لالعاب القوى جميل حمود محمد بمناسبة اعتزاله .

● تمت الموافقة على طلب نادي النصر الرياضي اقامة مباراة ودية بكرة اليد بين ناديينا ونادي النصر الرياضي في تمام الساعة الخامسة من مساء يوم الاثنين الموافق ١٢—٤—١٩٨٢ على صالة نادينا بمناسبة اعتزال لاعب نادي النصر والمنتخب الوطني لكرة اليد — الحلو فرهود .

● اطلع المجلس على نشرة وزارة الشؤون الاجتماعية والعمل حول الراغبين من مجلس الادارة الاشتراك في دراسات الادارة والتنظيم الفيديمها مركز اعداد القادة الرياضيين بالتعاون مع جامعة الدول العربية تشترك فيها جميع الدول العربية في المدة من ١٨—٤ حتى ٣٠—٤—١٩٨٢ بفندق حياة ريجنسي وقرر اتخاذ اللازم.

● اطلع الحضور على كتاب النادي الاهلي للرياضة البدنية حول منح رئيس واعضاء مجلس ادارة النادي العربي الرياضي العضوية الشرفية بالنادي الاهلي المصري وقرر المجلس الموافقة وموافاتهم باسماء رئيس واعضاء مجلس الادارة .

للمرة الرابعة عشرة :

جوميز يحتفظ بلقبه بطلا لوزن الديك

اتلانتيك سيتي نيوجيرسي ا ف ب احتفظ الملاكم وبلفريدو جوميز بلقب (من بو تو بكو) بطل العالم للملاكمة لوزن فوق الديك ، حسب قائمة المجلس العالمي للملاكمة للمحترفين ، بعد ظهر امس الاول ، في اتلانتيك سيتي ، بولاية نيوجيرسي ، بفوزه على المكسيكي خوان ميزا بقرار من الحكم بايقاف المباراة بعد دقيقتين و ٢٨ ثانية من بداية الجولة السادسة .

وهذه هي المرة الرابعة عشرة ، وهو رقم قياسي جديد ، التي يدافع فيها جوميز عن لقبه والمرة الرابعة عشرة التي يحتفظ فيها باللقب بانتصاره قبل انتهاء المباراة .

٣٢ هدفاً في ١٢ مباراة وحسين سعيد يحافظ على لقب الهداف

أبو ظبي — القبس :

اقيمت حتى اليوم ١٢ مباراة من اصل ٢١ مباراة ستلعب ببطولة كاس الخليج العربي السادسة لكرة القدم ، وقد سجل في المباريات التي لعبت حتى الان ٣٢ هدفا بمعدل ٢٫٦ هدف في كل مباراة وهي نسبة لا باس بها في البطولة حتى الان ، وقد سجل الـ ٣٢ هدفا ٢١ لاعبا يتقدمهم لاعب منتخب العراق حسين سعيد هداف البطولة الخامسة لكاس الخليج العربي وله اربعة اهداف يليه لاعب منتخب الكويت يوسف سويد وسجل ٣ اهداف ، وهناك ٦ لاعبين سجل كل منهم هدفين ، سالم خليفة من الامارات ، عدنان درجال وحارس محمد من العراق منصور مفتاح من قطر ، ابراهيم زويد وخليل شويعر من البحرين فيما سجل ١٣ لاعبا اخرين ١٣ هدفا وهم :

فهد خميس ، سالم حديد من الامارات ، حسن فرحان ، فيصل عزيز من العراق ، بدر بلال ، محمد عفيفة من قطر ، احمد الصغير من السعودية ، عبد العزيز العنبري ، مؤيد الحداد من الكويت ، يوسف شريدة ، فؤاد بو شقر وحمد محمد من البحرين ، ناصر حمدان من سلطنة عمان .

● حسين سعيد

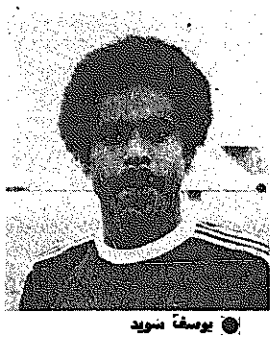
● يوسف سويد

مشعل وبركة مرشحان للفوز بالشوطين الرئيسيين بالفروسية

يشهد ميدان سباق الخيل بنادي الصيد والفروسية ، اعتبارا من الساعة الثالثة والنصف بعد ظهر اليوم سباقات الاسبوع الخامس والعشرين التي يشترك فيها ٤٨ جوادا تتنافس على جوائز تبلغ ٥١٣٨ دينارا، وقد خصص الشوط الرابع على كاس شركة التجارة والتقنية والمرشح للفوز به مشعل للقهلاس تنافسه فضيلة لنفس الاسطبل ، وخصص الشوط الرابع على كاس بنك البحرين العربي الافريقي والمرشح للفوز به الجواد بركة لاسطبل عزيز ينافسه مجبل خير لفايز عبد العزيز المطوع ، وفيما يلي اشواط اليوم :

● الشوط الاول — لمسافة ١٢٠٠م للدرجة الثالثة وجوائزه ٣٥٠ دينارا ويشترك فيه ١٢ جوادا .

● الشوط الثاني لمسافة ٢٢٠٠ م للمبتدئات وجوائزه ٢١٤ دينارا وتشترك فيه ٥ جياد .

● الشوط الثالث ٢٢٠٠م للدرجة الثانية وجوائزه ٣٩٥ دينارا وتشترك فيه ٨ جياد .

● الشوط الرابع — ١٦٠٠ م للدرجتين الثانية والثالثة على كاس شركة التجارة والتقنية وجوائزه ١٩٢٠ دينارا وتشترك فيه ٦ جياد .

● الشوط الخامس — ١٤٠٠ م للدرجتين الاولى والثانية على كاس بنك البحرين العربي الافريقي وجوائزه ٢٠٢٥ دينارا وتشترك فيه ٥ جياد .

● الشوط السادس — ١٤٠٠ م للمبتدئات وجوائزه ٢٢٤ دينارا ويشترك فيه ١٢ جوادا .

● ترشيحات اليوم ●

● الشوط الاول : فدوة صالح، نوارة ، الراعي ، البيه .

● الشوط الثاني : ابو الخلود ، في الثانية ، بسمة .

● الشوط الثالث : زيدان ، سر الليل ، عماد .

● الشوط الرابع : مشعل ، فضيلة ، سلامة الثانية .

● الشوط الخامس : برحة ، مجبل خير ، انا سين .

● الشوط السادس : كوفوما، الريس عثمان ، دلالة .

هينوتي يكتب يوميا على السبورة

ستحتفظ الأرجنتين ببطولة كأس العالم بكرة القدم
سأترك التدريب بعد البطولة بصرف النظر عن نتائجنا

ماريل بلاتا — الارجنتين — ا.ب — ينهض مدرب منتخب الارجنتين سيزار مينوتي كل صباح من فراشه ،فيرشف فنجانا من القهوة ويدخن سيجارة ويكتب على السبورة : سنحتفظ الارجنتين ببطولة العالم في كرة القدم .

وقبل اجراء هذه المقابلة معه بمدة ساعات كتب على السبورة : بقي ٩٣ يوما على احرازنا للبطولة للمرة الثانية .

ويشاهد هذه السبورة يوميا جميع لاعبي فريقه الذين بدأ بتدريبهم منذشهر من الزمن وقال لنا : لن اخترع العجائب ولن اخترق حاجز الصوت ولن ارسم مثل بيكاسو انما اهدف الى الفوز ثانية بكاس العالم واني ابذل كل ما في وسعي لتحقيق هذا الهدف.

ويقول مينوتي ، بعد فوزنا بكاس العالم في الدورة الماضية كنت اعتقد ان الاهداف الرياضية قد انتهت وفجاة برز حافز جديد وهو الفوز ثانية على الارض الاوروبية .

ويؤمن مينوتي بلعب كرة هجومية لذلك يعتقد ان فريقه مازال بحاجة الى الديناميكية الهجومية اللازمة لمواجهة الدفاعات القوية .

وهناك تخوف اخر يقلق افكار مينوتي وهو امكانية سيادة اللعب القائم على العنف في اسبانيا وعلق على ذلك بقوله سواء وجد العنف ام لا ، فان هذا الامر يعود الى قدرة اللجنة المنظمة في السيطرة على مجريات الدورة .ولكن اذا ارادوا الحرب فانا مع فريقي مستعدون لها، فانا لا اشجع العنف.. انما لكل شيء حدود . وارجو ان لا يضطر فريقي الى اللجوء الى العنف.

وبصرف النظر عن نوعية اللعب ، فان مينوتي مقتنع بان الارجنتين ستفوز في مجموعتها الثالثة ، حيث سيلعب مع بلجيكا وهنغاريا والسلفادور .

وقلما تعلو وجه مينوتي الابتسامة حتى في الاوقات العادية ويقول انه يدخن زهاء ٥٠ سيجارة يوميا ، وكان يتمنى لو اصبح موسيقيا او شاعرا وانه يميل للسياسة .

ومما يذكر ان مينوتي انتقد سياسة بلاده سواء في مجال الاقتصاد او الاجتماع او السياسة ودارت تكهنات عن احتمال عزله من منصبه ، وقال انه لم ياسف لهذا النقد . وعلق على ذلك بقوله : كان بامكاني السكوت ، فان نخلي كبير ، ولكن اعتقد ان على التزاما ازاء المجتمع الذي اعيش فيه صحيح انا مدرب ، انما انا قبل كل شيء مواطن ارجنتيني يحب بلاده اشترك في الانتخابات خمس مرات ويزعجه ما يزعج الاخرين وخصوصا الظلم .

ومما يذكر ان سيزار مينوتي بدا عمله كلاعب مع فرق روزاريو سنترال ورايسنغ وبوكا للناشئين . وفي عام ١٩٦٧ لعب مع احد اندية مدينة نيويورك وبعد سنة واحدة انضم الى فريق سانتوس البرازيلي حيث لعب مع اللاعب العظيم بيليه وانهى عمله كلاعب في عام ١٩٦٩ ، عندما كان يلعب مع فريق جوفنتوس ساو باولو .

وفي عام ١٩٧٠ اصبح مدربا لفريق اولدبويز وفي عام ١٩٧١ انتقل الى نادي هوراكان الذي فاز بالبطولة الوطنية بعد سنتين ، وفي عام ١٩٧٤، عين مينوتي مدربا للمنتخب القومي الارجنتيني .

ويقول مينوتي انه يخطط لترك الفرق القومية بعد نهاية دورة كاس العالم بصرف النظر عن نتيجة هذه البطولة حيث سيتوجه الى المراكز الرياضية المهمة في المانيا الغربية وفرنسا وانكلترا لمتابعة دراسته ولتحسين قدراته ولمتابع الكفاح انما من على المدرجات .

للبيع
محل نوفوتيه وزي شعبي
بالجهراء مقابل سعيد الحلف
المراجعة ت
٨٧٠٩٠٢ / ٨٧١٣٦١

صالون مامون للحلاقة
يتشرف المعلم الشهير
محمد مختار
باستقبال زبائنه الكرام
شارع عمان — خلف مصور
المرجان تلفون : ٦٣٨٨٨٧

سلطنة عمان تواجه الكويت ومنافسة بين قطر والسعودية اليوم

● أبو ظبي — القبس — من جاسم اشكناني

تقام بعد ظهر ومساء اليوم مباراتان في اليوم الحادي عشر لبطولة كأس الخليج العربي السادسة لكرة القدم باستاد مدينة زايد الرياضية ، حيث يلتقي في الثالثة الا ربعا منتخبا الكويت وعمان ، يعقبه في الخامسة مساء لقاء قطر والسعودية ، وتعتبر المباراتان مهمتين بالنسبة للفرق الاربعة ، حيث يسعى كل منهم الى الفوز بالنقطتين .

الكويت وعمان

يلعب منتخب الكويت وحصيلته ٦ نقاط من فوزه في المباريات الثلاث الماضية ويسعى اليوم الى زيادة رصيده والارتفاع به الى ٨ نقاط حتى يكون لقاؤه مع العراق يوم الخميس المقبل هو الفيصل نحو تحقيق كأس البطولة .. اما منتخب سلطنة عمان فلم يحقق اية نقطة نتيجة خسارته في المباريات الثلاث التي لعبها ولا شك ان كفة الكويت هي الارجح للفوز ولكن هذا لايتطلب من لاعبينا عدم الاستهتار واللعب بالحماس والقوة نفسيهما التي ظهر عليها في المباريات الماضية وان يضع لاعبونا في اعتبارهم ان الفريق العماني سوف يلعب بخطة دفاعية في محاولة للخروج بنقطة التعادل ، وما نأمله من فريقنا ان لا يضغط على الدفاع العماني حتى لا يتكتل افراده في منطقة الدفاع مما يصعب علينا احراز الاهداف والواجب سحب الفريق وسط الملعب واتباع الهجوم من الجناحين حتى نستطيع الوصول بسهولة الى المرمى. كما سيكون لخط الوسط الدور المهم وخاصة في اتباع فتح اللعب بصفة مستمرة على الجناحين مع استغلال الكرات المرتدة على حدود منطقة الجزاء بالتسديد المباشر . هذا وسوف يغيب اليوم نجم الوسط حمد عبدالرزاق للراحة من الشد العضلي . مع تمنياتنا للاعبين بالتوفيق وتقديم العرض المشرف لكي نحافظ على مستوانا في البطولة .

● المنتخب الوطني الكويتي يغيب عنه حمد عبد الرزاق

قطر والسعودية

يشهد لقاء قطر والسعودية منافسة قوية بين الفريقين نظرا لسعيهما الى مشاركة البحرين في المركز الثالث .. وحول موقف الفريقين نجد ان منتخب قطر قد نال نقطتين من فوزه في مباراة واحدة امام عمان ٣ — صفر بينما خسر امام الامارات صفر — ١ ، وامام العراق ١—٢ ، اما المنتخب السعودي فقد حصل على نقطة واحدة فقط من تعادله مع العراق ١—١ بينما خسر مباراتين امام الامارات صفر — ١ وامام الكويت صفر — ١ . لذا سيجاهد كل منهما اليوم من اجل النقطتين حتى يبتعد عن المؤخرة ولا نستطيع التكهن بنتيجة المباراة والتي سيحددها لاعبو الفريقين في الملعب بمدى ما يقدماه من جهد وعرض وكفاح على مدار الشوطين .. كما سيلعب الهجوم دورا كبيرا في تحقيق الفوز وذلك بكيفية استغلال الفرص السانحة امام المرمين .. ولا نستطيع الا ان نتمنى لهما التوفيق وتقديم العرض المناسب لامكاناتهما .

يمثل الكويت اليوم اللاعبون : عبد الرضا عباس — نعيم سعد — جمال يعقوب — سامي الحشاش — مبارك مرزوق — بدر عبد الجليل — عبدالعزيز حسن — ناصر الغانم — مؤيد الحداد — يوسف سويد — عبد العزيز العنبري — (محمد ابراهيم) .

فهد الاحمد بالكويت واليوم يعود لابو ظبي

عاد الشيخ فهد الاحمد ظهر امس الى الكويت في زيارة خاصة حيث يعود اليوم الى ابو ظبي لمتابعة مباراة الفريق مع سلطنة عمان.

ويذكر ان الشيخ فهد الاحمد توقع قبل مباراة الامارات والبحرين ان يسجل في هذه المباراة خمسة اهداف ولم يفصح للشيخ عيسى بن راشد رئيس الاتحاد البحريني عن اهداف كل فريق ونقل الشيخ فهد يعد الاهداف واحدا تلو الاخر حتى اكتملت خمسة .

داتو حمزة يصل أبو ظبي اليوم

يصل اليوم الاثنين الى ابوظبي داتو حمزه رئيس الاتحاد الاسيوي لكرة القدم ورئيس الاتحاد الماليزي وذلك بدعوة خاصة من اتحاد الامارات وذلك ولحضور حفل الختام ايضا.

اعتماد شعار مسابقة كاس مجلس التعاون وعقد الاجتماع المقبل في سلطنة عمان

أبو ظبي — القبس :

عقدت لجنة المسابقات بمجلس التعاون الخليجي اجتماعا برئاسة احمد الودعاني ومحمد عبد الرسول امين سر اللجنة وبقية الاعضاء وتم اتخاذ عدة قرارات اهمها :

— اعتماد شعار لجنة مسابقة كأس مجلس التعاون الخليجي ويتضمن أعلام دول الخليج الست وخريطة هذه الدول وبينها كرة قد م.

— اتفق الجميع بالنسبة للامور القرطاسية وعلم الدورة والدروع الخاصة باللجنة وتوزيعها على جميع الدول الاعضاء .

— عمل كتيب خاص يحتوي على نشاط اللجنة واتفق على اصدار هذا الكتيب يوم ٢٠—٧—٨٢ بالكويت هذا الكتيب يوم ٢٠—٧—٨٢ بالكويت.

— موافاة الاتحاد الكويتي بكل المعلومات اللازم طباعتها في الكويت .

— تقرر عقد الاجتماع المقبل في الاسبوع الاول من شهر اغسطس المقبل في سلطنة عمان ويحدد الزمان من قبل أمين سر اللجنة .

— تقرر ارسال كتب للاتحادات الخليجية لارسال اسم النادي البطل الذي سيمثلها بالبطولة .

— تم الاتفاق على اصدار كتيب للاندية المعنية يشمل كل الامور ومعلومات عن اللاعبين والنادي مع شعاره على ان تصل هذه المعلومات في موعد اقصاه ١٥—٥—٨٢ للاتحاد الكويتي .

وقد صرح أحمد الودعاني رئيس اللجنة بعد الاجتماع ، ان الاخوان في اللجنة أبدوا استعدادهم التام لتسهيل مهمتها حتى تستطيع اللجنة العمل بصورة دائمة لانجاح هذه المسابقة الوليدة في مواسمها المقبلة باذن الله .

رسالة ابو ظبي

الشيخ زايد يتلقى برقية شكر من سمارانش

تلقى الشيخ زايد بن سلطان رئيس دولة الامارات العربية المتحدة برقية شكر من خوان انطونيو سمارانش رئيس اللجنة الاولمبية الدولية ، اشاد فيها بحسن الحفاوة والاستقبال الحار الذي وجده ابان زيارته لدولة الامارات وحضوره حفل افتتاح بطولة الخليج السادسة . كما شكر اللجنة المنظمة العليا ووعدها بزيارة الامارات خلال اليوم الاولمبي في شهر ديسمبر المقبل .

حكام المباريات اليوم وغدا

يحكم مباراة اليوم التي ستقام بين منتخبنا الوطني ومنتخب سلطنة عمان الحكم السعودي فلاح شنار ويساعده فريد عبد الرحمن من الامارات ومبارك وليد من قطر والحكم الرابع سيكون العراقي سامي ناجي. كما يدير مباراة السعودية وقطر الالماني ريد لفرجان يساعده الهولندي جان كايزر والاسكتلندي براين بيجلي . والحكم الرابع هو عبدالله غريب من الكويت.

اما حكام مباراة غد بين العراق والامارات فهم جاسم مندي من البحرين كحكم وسط يساعده فرانكوفجالي من ايطاليا وفلاح شنار من السعودية ، والحكم الرابع تومسون جان من هونغ كونغ .

سفير البحرين يكرم منتخب بلاده

اقام سفير دولة البحرين لدى دولة الامارات العربية المتحدة مساء امس حفل عشاء بمنزله تكريما لمنتخب بلاده المشارك ببطولة كاس الخليج العربي السادسة حضره رئيس واعضاء الوفد.

مهاجراني : سنلعب مع الفريق العراقي بقوة

صرح حشمت مهاجراني مدرب منتخب الامارات ان جميع اللاعبين معنويا تهم عالية وقد تدربوا امس بجدية تامة وهم مصممون على تحقيق نتيجة طيبة للحصول على مركز متقدم بالبطولة وجميع اللاعبين يأملون تعويض خسارتهم امام البحرين ولمسحها من اذهان الجماهير . وقال لقد لعب فريقي مباراة جيدة ولكن الحظ حالف البحرين فاستغل الفرص المتاحة له وانني لا احمل اي لاعب سبب الخسارة وقد لعب الفريق البحريني مباراة جيدة والان اقول فقدنا الامل على المنافسة واضاف ان الحكم ظلمنا لاغفاله ركلة جزاء واضحة لنا ولكنني لا احمله سبب الخسارة .

اقبال كبير على طائرة المشجعين لمباراة العراق

بدأ مكتب سفريات الكاظمي — فرع حولي ، تسجيل المشجعين والمواطنين الذين سيسافرون لمشاهدة مباراة الكويت والعراق يوم الخميس المقبل ، وصرح زاهي ابو حجلة مدير المكتب ان الاقبال شديد على التسجيل نظرا لاهمية المباراة ولان موعدها يصادف يوم الخميس حيث ينتهي الدوام مبكرا، وقال انه لا صحة لما تردد عن اقلاع طائرتين باليوم المذكور .

سالم الغماي : استعداد كامل لاستقبال جمهور مباراة الكويت والعراق

صرح مدير بطولة الخليج السادسة سالم الغماي ان جميع الترتيبات قد اعدت من قبل رابطة المشجعين واللجنة المنظمة من اجل استقبال الضيوف والمشجعين لمباراة الكويت والعراق يوم الخميس المقبل ، حيث اعد المطار العسكري لاستقبال طائرات المشجعين من الدول الخليجية .

البناي يعود الى أبو ظبي اليوم

يصل الى ابوظبي اليوم الاثنين الحكم الدولي وعضو مجلس ادارة نادي القادسية عبد الوهاب البناي لمتابعة المباريات المتبقية بالبطولة .. وتأتي زيارة البناي هذه بناء على الدعوة الموجهة له من اللجنة المنظمة العليا للبطولة .

مركز قتيبة يفوز بكأس مراكز كرة القدم

برعاية وحضور مدير ادارة التربية البدنية والكشافة جاسم راشد الجيماز اختتمت بعد ظهر امس على ملاعب مدرسة القادسية المتوسطة بطولة مراكز وزارة التربية لكرة القدم بفوز مركز قتيبة بالمركز الاول بعد تغلبه في المباراة النهائية على مركز الرميثية ٥—٤ . شاهد المباراة عبد العزيز الرقم رئيس قسم التدريب والموجهان الفنيان المسؤولان عن اللعبة حسن الموسى وفاروق التركي ومشرف مركز القادسية عباس الدشتي ومشرف مركز الرميثية عباس محمد عباس . وادار المباراة الحكم راضي الحداد .

قدم الفريقان عرضا قويا اتسم بالتكافؤ والندية كما برز من الفريقين عدد كبير من البراعم الناشئة التي تدل على مدى الاهتمام بالقاعدة العريضة التي تمد الاندية والمنتخبات الوطنية بهذه النخبة الطيبة من النشء .. وفي ختام المباراة قام الجيماز والرقم بتقديم الكاس للفريق الفائز وتوزيع الميداليات التذكارية على لاعبي الفريقين .

● جاسم الجيماز يسلم كاس البطولة لرئيس فريق مركز قتيبة

عودة الامير طلال بن سعود للسعودية

غادر ابو ظبي عائدا الى السعودية الامير طلال بن سعود رئيس الاتحاد الخليجي لكرة السلة وذلك بعد ان حضر جانبا من مباريات البطولة وتابع ايضا حركة المنتخب السعودي حيث رافقهم في تدريباتهم ومبارياتهم كما جلس بعض الوقت مع الشيخ فهد الاحمد رئيس الاتحاد الكويتي لكرة القدم قبل سفره حيث تباحثا حول بعض الامور التي تهم الرياضة .

خميس سالم يرأس اجتماع ممثلي الدول

عقد امس ممثلو دول الخليج اجتماعا برئاسة خميس سالم امين صندوق اتحاد الامارات الذي رحب بمندوبي الدول الست وشكرهم على تلبية الدعوة وتمت مناقشة بعض التعديلات في بنود لائحة النظام الاساسي ، واتفق الجميع على التعديلات للائحة وعلى الميزانية بالاجماع ، واعتبار السنة الاولى سنة دعم للاتحادات الخليجية للجنة المسابقات وحضر الاجتماع من الكويت احمد الودعاني ومحمد عبد الرسول — عمان ، عبد الله الكوك — الامارات ، عبد الرحمن الدهام — السعودية ، يوسف بن حسن — البحرين ، محمد مبارك العلي من قطر .

الدكتور محمد سالم جميع لاعبينا بخير

صرح الدكتور محمد سالم طبيب المنتخب الوطني الكويتي ان جميع اللاعبين كانوا يشكون من كدمات متعددة وهم عبد العزيز العنبري ، عبد العزيز حسن ، مبارك مرزوق ، نعيم سعد ، سامي الحشاش ، حمد عبد الرزاق ، ومؤيد الحداد ، وذلك من اثر المباراة الاخيرة مع السعودية ، وقال الدكتور سالم ان جميعهم والحمد لله بحالة جيدة الآن وشاركوا في تدريب امس وسيشاركون في المباراة اليوم باستثناء حمد عبد الرزاق الذي يشكو من تمزق في العضلة الداخلية للفخذ الايسر ، ولن يشارك اليوم .

أخبار الاسبوع الرياضي في الجهراء

● تقام التجربة الاولى لبرنامج حفل اسبوع الجهراء الساعة الرابعة بعد ظهر اليوم الاثنين .

● بلغ عدد المسجلين للمشاركة في سباق الرماية لكبار السن ١٥١ شخصا .

● بلغ عدد الخيول التي ستشارك في السباق ١٠٧ جياد ، كما بلغ عدد الجمال (الهجن) المسجلة ٢٢ جملا .

وأعلنت اللجنة المنظمة للراغبين بالاشتراك في أحدى هذه المسابقات ان اخر موعد للتسجيل هو الاربعاء ٣١—٣—٨٢ .

● اجتمعت لجنة النظام برئاسة عبد الرحمن السعيد وتم توزيع المهام على اعضاء اللجنة .

وفد لجنة الملاكمة يغادرنا الى بانكوك

غادر البلاد مساء أمس وفد لجنة الملاكمة المنبثقة عن اللجنة الاولمبية الكويتية المكون من السيدين سمير اسحق بركات ومطر العتيبي وذلك لحضور البطولة الثامنة لكاس ملك تايلاند للملاكمة . هذا وسوف يصل الوفد ضيفا على اللجنة المنظمة العليا للبطولة في بانكوك .

الكويت يفوز على الشباب ٤ — ٢

فاز فريق الكويت على الشباب ٤—٢ ضمن دوري كرة القدم في المباراة التي اقيمت أمس على ملعب نادي الكويت وقد انتهى الشوط الاول ٢ — صفر للكويت سجلهما محمد شعيب في الدقيقة ٢٠ وزهير عبد الخالق في الدقيقة ٤٠ وفي الشوط الثاني سجل عادل عباس الهدف الثالث في الدقيقة ١١ واضاف عبدالله فليطح الرابع في الدقيقة ٢٠ بينما سجل هدفي الشباب خالد الزنكي في الدقيقة ٢٥ ومحمود بودستور في الدقيقة ٣٥ من ركلة جزاء وبذلك حافظ الكويت على المركز الرابع برصيد ٣١ نقطة وبقي الشباب في المؤخرة وله ٧ نقاط .

أنظمة للاتصالات الداخلية للفلل والمجمعات السكنية
ELVOX
شنطة كت كامل سماعة باب + تلفون داخلي
تلفون مع تلفزيون للفلل
انتركم للمجمعات السكنية يتسع لغاية ٨٠٠ خطا
تلفون انتركم داخلي لغاية ١٥ خطا
جميع خدمات الإتصال التلفونية الخاصة بالمكاتب / تلفونات داخلي - خارجي - سعات مختلفة ..
الوكلاء العامون / شركة السهام الثلاثة التجارية ذ.م.م
ص.ب ٢٦١٦٤ / الصفاة / ت ٤١٩٤٥٧ / ٤٣١٥٢٧ / ٤٤٠١٣١
تلكس / ٤٤٣٧٢ / ثري آر - الكويت

تعلن شركة البترول الوطنية الكويتية عن حاجتها لشغل الوظائف التالية :

١- محاسب مشروعات :

يتولى وضع الخطط والاشراف على جميع الجوانب المتعلقة بالأساليب المحاسبية للمشاريع الرأسمالية والتي تتضمن الرقابة على التكلفة والتدفقات النقدية ومصروفات المشاريع قيد التنفيذ . كما يتولى التأكد من أن البيانات المحاسبية بواسطة الحاسب الالكتروني معده بدقه وجاهزة لرفعها للادارة .

على المتقدمين لهذه الوظيفة أن يكونوا حاصلين على درجة الاجازة الجامعية في المحاسبة/ التجارة أو ما يعادلها ، مع سبع سنوات خبرة عملية بالجوانب المحاسبية معظمها بأساليب المحاسبة للمشاريع الكبرى ، ويفضل من لديه خبره بالصناعة النفطية او المجالات الصناعية الكبرى .

٢- ضابط مكافحة حرائق :

يقوم بالتأكد من أن معدات الإطفاء معده للاستخدام ، وكذلك التأكد من أن فرق الإطفاء على أقصى درجات الاستعداد وذلك لمواجهة أي طارئ . كما يتولى التوجيه والاشراف على اعمال طاقم الإطفاء في حالة الطوارئ .

على المتقدمين لهذه الوظيفة أن يكونوا قد أتموا دراستهم الثانوية بنجاح مع حصولهم على دبلوم أو دورات تدريبية مكثفة في أعمال مكافحة الحرائق ، بالاضافة الى ثلاث سنوات خبرة في أعمال مكافحة الحرائق .

أن يكون حاصلا على إجازة قيادة سارية المفعول تخوله قيادة عربات الإطفاء .

٣- ملاحظ كراج :

يتولى الاشراف على أعمال الصيانة لمعدات النقل الخفيفة والثقيلة بما في ذلك الصيانة الشاملة للرافعات - الشاحنات - مضخات الديزل - ضاغطات الهواء معدات الديزل ومكائن اللحام .

على المتقدمين لهذه الوظيفة أن يكونوا حاصلين على مؤهل صناعي مع سبع سنوات خبره في أعمال صيانة السيارات والمعدات الثقيلة ، مع المقدرة الاشرافية .

بالاضافة الى الرواتب المجزية للوظائف المذكورة أعلاه ، تقدم الشركة مجموعة من المنافع والامتيازات التي سيتم شرحها عند المقابلة .

تعطى الأولوية في التوظيف للكويتيين ثم لأبناء الدول العربية .

على الراغبين - المستوفين الشروط ، مراجعة قسم التوظيف بأسرع وقت ممكن مصطحبين معهم صور عن مؤهلاتهم الدراسية وشهادات الخبرة العملية وذلك في مقر الشركة الكائن بمبنى شركة عقارات الكويت - الجناح الغربي - الدور السادس شارع أحمد الجابر - خلف وزارة النفط .

أول المسافرين لتشجيع المنتخب الوطني بكأس العالم :

سفريات بوخمسين هيأت لي جميع التسهيلات والمساعدة في اسبانيا

لن يقف العجز حائلاً دون ذهابي لاسبانيا لأن حبي لبلدي أكبر من ذلك

● فريقنا الوطني بحاجة لمساندة جمهوره ومعنوياته فوق كل اعتبار

قد لا يكون للمعجزة وجود .. وحتى لو وجدت احيانا ، فانها لا تتكرر دائما لكنه الحب الذي تولد عنه العزيمة والارادة ، فتتفجر بذلك تلك القوى الجبارة الكامنة في اعماق النفس الانسانية ، فتبدو وكأنها المعجزة .

ولقاء « القبس » اليوم ، مع شخص حرمته الاقدار من نعمة السير على القدمين ، فحالت بذلك دونه ودون ممارسته لرياضته المفضلة كرة القدم . لكن الحب كان كبيرا ، وبقدر ما كان كبيرا ، كان صادقا .. فبقي وفيا لكرة القدم ، وللاعبيها ، ولكل من ساهم ويسهم في رعايتها ، وبقي وفيا لموطنه الكويت الذي ترعرع تحت سمائه ، فأبى — رغم الكرسي المتحرك — الا وأن يشارك اخوانه في تشجيع فريقنا الوطني وهو يخوض أروع مبارياته التي سيرفع بها شأن بلدنا عاليا .

اول المشجعين

احمد سعد الدبيس — ٢٧ عاما — هو أول من سارع الى حجز مكان له بين مئات المواطنين الذاهبين الى اسبانيا لتشجيع فريقنا الوطني في مباريات كأس العالم . المسألة لديه مختلفة بعض الشيء ، وتكتسي ابعادا خاصة علمته اياها محنته التي اصيب بها في مقتبل العمر ، حين داهمه الشلل وهو في الثالثة عشرة من عمره .. فتوقفت ساقاه عن الحركة الا ان فكره وقلبه لم يكفا لحظة واحدة عن حب كرة القدم ، بل راح ذلك الحب ينمو وينمو .

وفي الحوار الذي اجرته «القبس» مع اول مشجع لفريقنا الوطني ، قال احمد سعد الدبيس :

« ان حبي لكرة القدم ، يعود الى يوم كنت فيه طفلا صغيرا ، وكان يصطحبني بعض الاقارب الى النوادي والملاعب لمشاهدة المباريات الرياضية . الا انني لم اكن استمتع بحضور هذه المباريات لمجرد المشاهدة فحسب ، بل كنت اطمح لكون لاعبا كبيرا .. وكنت اشارك اولاد الحي في لعبتنا المفضلة — كرة القدم — وكان ذلك كله يجري في ساحة ترابية خلف البيت . وفي سنوات الدراسة ، كنت اتردد على نادي القادسية متفرجا حينا ، ولاعبا احيانا ، وتعلقت بهذه الرياضة التي استحوذت على كل اهتماماتي .

الا ان القدر لم يمهلني وقتا اطول فداهمني المرض الذي لم يبارحني الا وقد فقدت القدرة على السير .. انه الشلل . وتألمت كثيرا ، وزاد في المي حرماني من مزاولة رياضتي المحببة وكاد اليأس ان يقضي علي ، لولا خطبة دينية سمعتها يوما ، وكان لها اكبر الاثر في نفسي ، وقررت ان اكون متفائلا ، وان ارى النصف المليء من الكاس ، وساعدني في ذلك حبي لهوايتي وتعلقي بها . فكنت دائم التردد على النوادي الرياضية ، الى درجة انني لم اكن اقبل التفرج على مباراة لكرة القدم على شاشة التلفزيون اطلاقا .. بل كنت رغم جميع الظروف ، اتوجه الى الملعب بنفسي وعلى « مقعدي المتحرك » الذي بات جزءا مني لا يفارقني . لقد كانت الفرصة تغمرني حين يسجل فريقنا هدفا في شباك الغير .. كنت اشعر انني انا الذي سجل ذلك الهدف .

الطريق الى اسبانيا

ويصمت احمد قليلا ، ويستطرد قائلا « حين خاض فريقنا الوطني مباراتيه الرائعتين مع الفريقين الصيني والنيوزيلندي ، كانت فرحتي كسائر اهل بلدي ، كبيرة جدا ، وكيف لا ، ونحن نلمح بوادر الفوز والنصر تلوح في الافق الاسباني البعيد ؟

وعلى الفور ، عقدت العزم على حضور مباريات بطولة كاس العالم .. لاشهد بعيني فوز فريقنا الوطني وانتصاره .

ويصمت احمد قليلا ، وكأنه يرجع بذاكرته الى الوراء ثم يقول : لا اخفيكم انه سرعان ما انحسرت عن ناظري تلك الصورة الجميلة وذلك المشهد الرائع ، لانظر الى « مقعدي المتحرك » الذي يحملني .. وتخيلت نفسي ضائعا وحيدا بين الآف المشجعين الذين تقاطروا من انحاء الدنيا لتشجيع فرقهم الرياضية .. ! فالبلد لا اعرفه ولا اجيد حتى التكلم بلغته ، حاول الاهل والاصدقاء أن يثنوني عن عزمي وحاولوا (بحسن نية طبعا) ان يجعلوني اعدل عن فكرة الالحاق بالفريق الى اسبانيا . الا أن القدر شاء أن احقق امنيتي وارافق الفريق الى اسبانيا . ! كان ذلك حين اعلنت الصحف اليومية عن فرصة واحدة ونادرة للراغبين بمرافقة الفريق الرياضي ، والالتحاق به لتشجيعه في مباريات كاس العالم. كانت تلك الفرصة التي قدمتها مشكورة شركة بوخمسين للسفريات والسياحة، التي وجدت نفسي امام مكاتبها منذ ساعات الصباح الاولى ، لانها بانني كنت اول من يسجل نفسه مشجعا لفريقنا الوطني .

فريقنا بحاجة للمشجعين

وجوابا على السؤال الذي وجهته « القبس » لاول مشجع للفريق الوطني، حول الاسباب التي دفعت به الى التفكير بالالتحاق بالفريق ومرافقته ، اجاب قائلا : اليد الواحدة لا يمكن لها ان تصفق ابدا !.. ان فريقنا بحاجة الى جمهوره اينما كان ،وخاصة في البلاد الغربية .. فمعنويات الفريق هي فوق كل اعتبار . ان الخوف من الفشل يؤدي الى الفشل . واختفاء الجمهور المشجع لاي فريق رياضي ، يدفع به الى اسوأ النتائج حتما.

وحول المترددين في مسالة الانتقال الى اسبانيا لتشجيع فريقنا ، واعتقادهم بان مشاهدة المباراة على شاشة التلفزيون تكفي ، يقول احمد سعد الدبيس :

القضية لا تنحصر في مشاهدة المباراة فحسب ، ولو كان ذلك كافيا ، لكان التلفزيون الذي سينقل المباراة على الهواء مباشرة يفي بالغرض المطلوب .

الا انني اسأل اولئك المترددين : هل لهم أن يتصوروا فريقهم الوطني يدخل الملعب وقد اختفت من المدرج تلك الجماهير الغفيرة التي اعتادت أن تهتف له ، تشجعه ، وتحفزه على الفوز والنصر .. ؟ انني لا اعتقد اطلاقا أن هناك من (ابناء الديرة) من الاصحاء الاقوياء منعهم الله بالصحة والعافية — من يتردد في الالتحاق بفريقنا الوطني الذي سيرفع اسم بلادنا عاليا في سماء المجد .

النسال لن يتسلل الى فكري

وهنا أرغب في توجيه كلمة الى فريقنا الوطني ، فاقول لهم فردا فردا: لقد اصابني الشلل في ساقي ! ولكنه لم ولن يستطيع التسلل الى فكري وقلبي .. ان الخوف يصيب المرء بالشلل العام ، ويحول بالتالي دون تحقيق الهدف واحراز النصر . فاذهبوا الى اسبانيا أيها الابطال ، واعلموا ان الفرق الرياضية الاخرى لن تكون باقوى وافضل منكم اطلاقا .. المهم ان تعتقد بالشيء ، وتناضل من اجله . وسنكون جميعا نحن ابناء الكويت الحبيبة ، واقفين الى جانبك ، نؤازرك ونهتف لك ، وسيكون النصر حليفك وحليفنا .

ويتوقف احمد عن الكلام قليلا ، ويتابع كلامه :

.. وعلى ذكر التشجيع والمشجعين اود الاشارة هنا الى كلمة الشيخ فهد الاحمد ، التي حزت في نفوسنا جميعا، وهو يخاطب بصريح العبارة ، الفعاليات الاقتصادية في البلد ، مشيرا الى قصور في دعم وتشجيع فريقنا الوطني الذي ينتظر ان يؤازره اهله واحبابه . ان اللفتة التي تحمل معاني الود والحب لا يمكن أن يكون لها الا أطيب الاثر في نفوس أعضاء فريقنا الوطني ، فتزيده بذلك ثقة جديدة في نفسه وأهله وجمهوره . فشجعوه وتبرعوا له .

انني باسمي ، وباسم جميع من اراد النصر لفريقنا ، نشكر كل من ساهم ، ويساهم ، وسيساهم في دعم وتشجيع فريقنا الذاهب الى بلاد الاندلس ، ليرفع اسم الكويت الحبيبة عاليا . واخص بالذكر شركة بوخمسين للسياحة التي اتاحت الفرصة للعديد من ابناء الكويت الحبيبة ، بالتوجه الى اسبانيا دون تردد او خوف من المصاعب والعقبات التي يمكن لها اعتراض سبيل المسافر الذي قد يجهل البلد ولا يعرف لغتها ، فتضيع عليه متعة الاحتفال بالنصر الذي سيحققه فريقنا باذن الله .

ومن اعماق قلبي ، اتوجه بالشكر الى صاحب السمو امير البلاد وسمو ولي العهد اللذين احاطا فريقنا الوطني بكل رعاية واهتمام ، والشيخ فهد الاحمد عضو اللجنة الاولمبية الدولية الذي بذل ويبذل قصارى جهوده لانجاح مهمة الفريق وعلى جميع المستويات . والى سائر الجنود المجهولين الذين يعملون على رفع رأس الكويت عاليا وتحياتي ومحبتي لشباب فريقنا الوطني فردا فردا والى جميع أعضاء الاسرة الرياضية وللاتحاد الكويتي لكرة القدم ولامين السر العام .

● احمد سعد الدبيس وشقيقه في مكتب سفريات بوخمسين عند الحجز للسفر الى اسبانيا .

● مباريات اليوم ●

● كرة القدم — الدوري العام — السالمية والساحل الساعة الثانية والنصف على ملعب ثامر بالسالمية .

● كرة القدم — دوري البنوك — يلعب بنك برقان والبنك العقاري الساعة الثالثة والنصف على ملعب مركز شباب الدعية .

● كرة اليد — كاس ١٤ سنة — اخر مباريات المسابقة وتبدأ الساعة الثالثة والنصف على ملعب الصديق حيث تقام ٤ مباريات .

● كرة السلة — الدوري العام — اخر مباريات المرحلة الثانية ، يلعب اليرموك والعربي الساعة الخامسة مساء على صالة كيفان ، تليها مباراة كاظمة والقادسية في السادسة والنصف .

● العاب القوى — بطولة كاس الاتحاد للعمومي والناشئين — مسابقات اليوم الثاني الساعة الرابعة والنصف على مضمار ثانوية كيفان وتشمل : رمي الرمح ، اشبال ، القفز بالزانة ، عمومي ، ١١٠ م حواجز اشبال ، ١٠٠م عمومي ، ١٠٠م اشبال ، ٤٠٠م عمومي ، ٥٠٠٠م عمومي و٨٠٠ م اشبال .

اعداد احواض السباحة لوزارة الشؤون

يجرى العمل في احواض السباحة التابعة لوزارة الشؤون استعدادا لموسم السباحة الذي سيبدأ اعتبارا من اول مايو المقبل وقد قامت الوزارة باجراء بعض التعديلات الجوهرية وتطوير خطة العمل تمشيا مع احدث الاساليب العلمية . واعدت استمارات خاصة باحواض السباحة تصرف من مراكز الشباب اعتبارا من اليوم لجميع الاعمار والجنسيات ابتداء من سن السادسة . كما تقبل طلبات الراغبين في العمل باحواض السباحة حتى يوم ١٠ ابريل المقبل .

عثمان بن مظعون يفوز ببطولة مراكز تدريب الهوكي

فاز مركز عثمان بن مظعون بالمركز الاول لبطولة مراكز وزارة التربية للهوكي للمرحلة المتوسطة وجاء الثاني مركز معن بن زائدة والثالث مركز عبد الله بن مسعود .. شاهد البطولة وقام بتوزيع الجوائز مدير ادارة التربية البدنية والكشافة جاسم الجيماز وبعض الموجهين الفنيين.وقد اقام ناظر مدرسة معن بن زائدة علي سهيل الزنكي حفل شاي احتفالا بهذه المناسبة . هذا وقد اشرف على البطولة الموجه الفني محمد المزند .

GM

وصلت دفعة جديدة ...
من السيارات الأمريكية جي.إم ٨٢

مصطفى كرم وأولاده .. يقدم لكم الأفضل دائماً

أولدزموبيل ٩٨ ريجنسي بروهام
٤ أبواب بفتحه ، و ٤ أبواب وبابين ، ٣ أنواع .

شفروليه كابرس كلاسيك
٤ أبواب - كشن مفصول ولشن واحد - جير ٣ سرعات عداد ٢٠٠ بالكيلو

اولدزموبيل كاتلس بروهام
٤ أبواب ، فل أوتوماتيك ، بابين جير أرضي ، جير بالسكان .

شفروليت سوبربان سلفرادو
فل أوتوماتيك وماكينة ٣٥٠ ، ٤٥٥

شفروليه وانيت C30
ماكينة ٣٥٠

• كفالة سنة أو عشرين ألف كيلو (ماكينة وجير)
• السيارة مجهزة خاصة لأحوال الكويت
• سيارة مجهزة براديتر هفي ديوتي .
• كرامين كبيرين مجهزين بأحدث المعدات في الكويت والأحمدي .
• فنيين ذوي خبرة واسعة في سيارات الجي ام الامريكية . خبرة ٢٥ سنة .
• توفر ٤٠,٠٠٠ قطعة غيار في جميع الأوقات لدى مخازننا في الكويت والأحمدي .
• معارضنا في الكويت (الري) والاحمدي .
• اكبر مجموعة من الالوان والموديلات .

لا تنسى استبدال سيارتك القديمة من أجهزة
معارضنا بسيارة جديدة واحصل على اكبر قيمة لسيارتك القديمة

معرض الري : ٧٤٠٩٦٧ / ٧١٣٣٩٥ معرض الأحمدي : ٩٨٢٧١٦ / ٩٨٥٨١٥
معرض الري قطع الغيار : ٧٤٠٩٦٨ زياد نظمات معرض الأحمدي قطع الغيار : ٩٨٢٧١٢ مصطفى حسين

MK

تمتع بلذة سيلك كات الراقية
لعالم يفضلها من بين سائر السجائر القليلة القطران والنيكوتين
تحذير حكومي: التدخين سبب رئيسي للسرطان وأمراض الرئة والقلب والشرايين .

القبس
٤ جمادى الآخرة ١٤٠٢ هـ
الاثنين ١٩٨٢/٣/٢٩م
العـدد ٣٥٤٨
السنة الحادية عشرة

القبس

تصدرها شركة دار القبس للصحافة والطباعة والنشر
الكويت - الشويخ - ص.ب (٢١٨٠٠)
شارع الصحافة - طريق المطار

العنوان البرقي: قبس - تلكس ٢٢٣٧٠
الهاتف (٨١٢٨١٩/٢٢) ٤ خطوط
التحرير: ٨١٢٨٢٣ الاشتراكات: ٨١٦٤٦٠
الاعلانات: ٨١٢٨١٨ و ٨٣٤٣١٠/١١
المطابع التجارية: ٨١٨٧٩٨

القبس
طبع من عدد اليوم الاثنين
٨١١٤٢ نسخة
مؤسسة التحقق من الانتشار
ABC

عرفات يهدد بنسف الهدنة

— تتمة المنشور على الصفحة الاولى —

استمرت ثورة الحجارة في كل مدن وقرى الضفة الغربية وقطاع غزة وفرضت السلطات الاسرائيلية حظر التجول على عدة مدن جديدة ومنها الخليل حيث استدعت السلطات الاسرائيلية اعضاء المجلس البلدي وهددتهم بالسجن اذا لم يتعاونوا معها. كما حذر محمد ملحم رئيس بلدية حلحول المبعد من اغتيال القادة الفلسطينيين الوطنيين .

رئيس منظمة التحرير الفلسطينية قال ان المنظمة لن تبقى مكتوفة الايدي في ضوء التطورات التي تشهدها الضفة الغربية وقطاع غزة المحتلين ملمحا الى « نسف » الهدنة مع اسرائيل في جنوب لبنان وحذر من ان الوضع في الشرق الاوسط قد اصبح على حافة الانفجار . واضاف في حديث اذاعه « صوت فلسطين » الناطق باسم منظمة التحرير » ليسمع العالم ويعي ما قلته بوضوح من ان الوضع في المنطقة اصبح على حافة الانفجار بسبب الممارسات الفاشية الاجرامية للكيان الصهيوني ضد الشعب الفلسطيني في الاراضي العربية المحتلة .

واضاف ان العدو الصهيوني يحاول فرض ارادته ومؤامراته عن طريق القوة وان الدعم الذي يتلقاه من الخارج اعطاه الانطباع بانه يستطيع عن طريق القتل والارهاب اخماد صوت شعبنا في الداخل .

شامير قال امام المستوطنين في كريات شمونة ان اضطرابات الضفة لها علاقة بالانسحاب الاسرائيلي النهائي من سيناء وان بعض العناصر السياسية تريد استغلال ذلك لزيادة ضغوطها حتى تجلو اسرائيل عن الضفة الغربية واراض اخرى . واضاف « ان هذا التصور خاطىء اذ ان اسرائيل لم تكن بمثل قوتها اليوم » وقال « اذا استؤنف القصف الفلسطيني انطلاقا من الحدود اللبنانية سنحل مشكلة الارهاب الفلسطيني في لبنان بصورة حاسمة وانه لن تكون هناك حرب استنزاف ولن يتكرر ابدا ما جرى في صيف سنة ١٩٨١ في كريات شمونة ».

اللعب بالنار

راديو اسرائيل نسب الى مصادر امنية اسرائيلية قولها تعقيبا على انضمام المدن العربية داخل اسرائيل الى الانتفاضة الشعبية العارمة « انها تنظر الى هذه الخطوة بخطورة وان اعلان الاضراب يوم الثلاثاء ونقل نشاط منظمة التحرير الفلسطينية الى اسرائيل بمثابة اللعب بالنار » .

الحكومة الاسرائيلية قررت بعد اجتماع امس «الاستمرار دون هوادة» في السياسة المتبعة في الضفة وغزة . وقال قرار بهذا الشأن « ان الحكومة لن تتحمل اي اعمال عنف واخلال بالامن والقيام بمظاهرات » . وارسلت الحكومة تعزيزات امنية الى منطقة الجليل « لاحباط » اي مظاهرات بمناسبة يوم الارض فيما حذرت الذين يعيشون في المناطق المحتلة منذ عام ٤٨ من التظاهر . ودعا حزب « العمل » السكان العرب الى عدم الانضمام الى الاضراب العام .

اعتقال المصلين

ثورة الضفة استمرت لليوم العاشر على التوالي ولجأ الجنود الاسرائيليون الى اعتقال المصلين في بيت ساحور الذين رفعوا الاعلام الفلسطينية واشتبكوا مع جنود الاحتلال الذين اعتقلوا منهم اكثر من ٢٠ مصليا .كما شهدت الكنيسة الانجليكانية في رام الله مظاهرة مماثلة تدخل ضدها المظليون الاسرائيليون . وفي نابلس دارت معركة شوارع حقيقية في ازقة المدينة التي سيطر الجيش على اسطح منازلها وسدت العربات المدرعة منافذها ، كما حاصر الجيش ٥ قرى ومخيمين للاجئين وفرض حظر التجول في ٥ قرى في منطقة الخليل ، واستخدم الجنود الاسرائيليون القوة في تحطيم المحلات التجارية في مدن الضفة وغزة التي اعلن رئيس بلديتها السيد رشاد الشوا تمديد الاضراب اليوم وغدا

واوضح ان السلطات الاسرائيلية انتقمت من غزة باعادة اكثر من مائة وعشرين سيارة نقل محملة بالبرتقال ومنعتها من العبور الى الاردن والاسواق العربية الاخرى .

تحذير

محمد ملحم حذر من ان سلطات الاحتلال ستلجأ الى اغتيال الزعماء الفلسطينيين الوطنيين بعد ان فشلت في زحزحتهم عن مواقفهم موضحا ان هذا الاسلوب غير جديد على سلطات الاحتلال .

الانحادات الفلسطينية في الكويت تحيي جماهير شعبنا المناضلة في الاراضي المحتلة

اصدرت الاتحادات الشعبية وفصائل حركة المقاومة واعضاء المجلس الوطني الفلسطيني في الكويت بيانا جاء فيه : « في ظل الهزة المدنية للبروفسور الجنرال جيلسون وسيديه شارون وبينغن تشهد ارضنا المحتلة ابشع المؤامرات ضد شعبنا ، الامر الذي فجر حمم الطاقات النضالية المختزنة في صدور جماهيرنا واشعل كل العنفوان والاصرار على التحدي والتصدي » .

واضاف « ان القيادات الشعبية الفلسطينية في الكويت تحيي جماهير شعبنا في الداخل وتعلن وقوفها الكامل معهم والتفافها التام من حولهم تحت قيادة منظمة التحرير الفلسطينية » .

هيغ : الاردن مسؤول أيضا عن أحداث الضفة

واشنطن — القبس :

قدمت الولايات المتحدة اول دليل على انها لا تعتبر اسرائيل لوحدها مسؤولة عن الاحداث الدامية في الضفة الغربية وقطاع غزة ، فقد وجه وزير الخارجية الاميركي الكسندر هيغ اللوم ايضا الى الاردن الذي قال انه اتخذ اجراءات ساعدت على تفجير الوضع .

وكان يرد على اسئلة في برنامج تلفزيوني على شبكة « ان بي سي » وكانت معظم الاسئلة تتناول اميركا اللاتينية والعلاقات مع موسكو .وكان هيغ متعاطفا مع ما وصفه بالحالة النفسية الصعبة التي تجتازها اسرائيل قبل اتمام انسحابها من سيناء .

الاشتباكات امتدت الى يعبد

القدس — أ.ب — اعلنت القيادة العسكرية الاسرائيلية أن ٣ من مواطني بلدة يعبد بقضاء جنين اصيبوا بجروح امس عندما اطلقت قوات اسرائيلية نيران اسلحتها على مئات من المتظاهرين هناك . وقالت ان المتظاهرين قذفوا مسؤولا اسرائيليا بالحجارة واصابوه بجروح فيما اطلق جندي اسرائيلي النار على المتظاهرين واصاب احدهم . واضافت القيادة العسكرية الاسرائيلية أن اثنين اخرين من المتظاهرين اصيبا بجروح في البلدة . وقد فرضت السلطات الاسرائيلية حظرا التجول على البلدة عقب هذه الاشتباكات .

● ادانات ●

● ادانت دولة البحرين اجراءات القمع الاسرائيلية في الاراضي المحتلة. واكد بيان صادر اثر اجتماع مجلس الوزراء تأييد البحرين للنضال العادل للشعب الفلسطيني.

● الامانة العامة لاتحاد المحامين العرب ادانت في بيان صدر في القاهرة امس استمرار السلطات الاسرائيلية في تصعيد عمليات البطش والقتل والتنكيل في مدن الضفة الغربية وقطاع غزة المحتلين.

● في لندن ، ادان المجلس الاسلامي لاوروبا ما تقوم به اسرائيل من ارهاب ورعب وقتل في الاراضي المحتلة ، ودعا العالم العربي والاسلامي الى اتخاذ خطوات عملية لمواجهة ما يحدث.

تشييع جثمان سلطان باشا الأطرش في موكب وطني مهيب

دمشق — الوكالات — شيعت مدينة السويداء السورية ظهر امس جثمان المجاهد الكبير المرحوم سلطان باشا الاطرش قائد الثورة السورية الكبرى في موكب وطني مهيب .

شارك في مراسم التشييع رئيس الوزراء السوري الدكتور عبد الرؤوف الكسم نيابة عن الرئيس حافظ الاسد والسيد ياسر عرفات رئيس منظمة التحرير الفلسطينية وكبار المسؤولين السوريين ورؤساء البعثات الدبلوماسية في دمشق ، ووفد رسمي لبناني ضم وزير التربية ربيه معوض ممثلا للرئيس الياس سركيس الذي منح الفقيد وسام الارز ، ووزير المالية الدكتور علي الخليل ممثلا رئيس الحكومة ، ووزير السياحة مروان حمادة ، ووفد الحركة الوطنية اللبنانية برئاسة السيد وليد جنبلاط كما شارك في التشييع ايضا رجال الدين الاسلامي والمسيحي وشيخ عقل الطائفة الدرزية في لبنان الشيخ محمد ابو شقرا على رأس وفد كبير من رجال الدين في الطائفة ، فضلا عن وفود شعبية من لبنان والاردن والمهجر .

وقد نقل جثمان الفقيد في الساعة العاشرة من صباح امس بطائرة عمودية من بلدة القرية مسقط رأسه الى ساحة الملعب البلدي بمدينة السويداء . ثم نقل الجثمان على عربة مدفع طافت به في ارجاء الملعب مجللا بالعلم السوري ومحمولا على اكف مجموعة من ضباط الجيش حيث ودعته الجماهير .

وبعد ذلك نقل بالطائرة العمودية الى بلدة القرية حيث ووري مثواه الاخير .

والقيت في حفل التابين كلمات من الدكتور الكسم والسيد جنبلاط والسيد عرفات كما القى السيد منصور الاطرش نجل الفقيد كلمة آل الاطرش والقى نور الدين كنج عضو مجلس الشعب السوري كلمة اهالي الجولان وشخصيات لبنانية وسورية اخرى كلمات ايضا .

والقى الشيخ محمد ابو شقرا شيخ عقل الطائفة الدرزية في لبنان كلمة ايضا عدد فيها مناقب الفقيد وبطولاته والمعارك التي خاضها ضد الاحتلال الفرنسي .

وقد قطعت الاذاعة السورية برامجها العادية لمدة ثلاث ساعات طوال فترة التشييع واكتفت بتلاوة ايات من القرآن الكريم .

وذكر راديو دمشق ان التشييع تحول الى تظاهرة وطنية قومية اعربت خلالها الجماهير عن تلاحمها المصيري ووحدتها الوطنية في وجه الامبريالية والصهيونية .

ووصف الراديو سلطان باشا الاطرش بانه : من ابرز رموز التحرير الوطني للامة العربية .

وفي فلسطين المحتلة ، بعث مناحيم بيغن برقية تعزية الى شيخ عقل الطائفة الدرزية في فلسطين المحتلة الشيخ أمين طريف جاء فيها « نشاطر الطائفة الدرزية حدادها لوفاة الزعيم الكبير سلطان باشا الاطرش الذي قاد النضال من أجل الاستقلال ».

بغداد : اسقاط ٣ طائرات هليكوبتر ايرانية

اعلن العراق أن قواته المسلحة واصلت ضرب مواقع وتجمعات القوات الايرانية في منطقتي الشوش وديزفول وكبدتها المزيد من الخسائر في الارواح والمعدات فيما تم اسقاط ٣ طائرات هليكوبتر ايرانية فوق المنطقتين المذكورتين . وقال بلاغ عسكري صدر في بغداد مساء امس ان الطائرات المقاتلة العراقية واصلت طوال يوم امس هجماتها المركزة والمؤثرة على المواقع الايرانية في الشوش وديزفول والحقت بدروعها والياتها وافرادها المزيد من الخسائر . واضاف أن خسائر القوات الايرانية المتطورة بلغت ١٣٥ قتيلا واعدادا كبيرة من الجرحى وتدمير ١٣ دبابة و١٧ ناقلة اشخاص مدرعة و٢٠ عجلة وعدة اليات حربية اخرى. واجمل البلاغ خسائر القوات العراقية في العمليات بـ ٢٨ شهيدا وبعض المعدات .

طلاب ايرانيون

صحيفة « الصنداي تايمز » البريطانية ذكرت ان عدة الاف من طلاب المدارس الذين جندتهم السلطات الايرانية للقتال قد قتلوا خلال الهجوم الذي شنته القوات العراقية على مواقع وتجمعات القوات الايرانية في الاسبوع الماضي .

رأي

— تتمة المنشور على الصفحة الاولى —

الدولي لتشمل القيام بعمليات التنقيب في اميركا وكندا وبحر الشمال والعديد من الدول الاسيوية والافريقية من خلال الشركات التابعة للكويت أو المتعاونة معها .

بل أن عمليات التنقيب امتدت الى الصين ، التي لم تكن أقصى الطموحات تتطلع منذ سنوات قليلة الى ابعد من طرق ابوابها للزيارة والسياحة ، فاذا بنا الآن نطرق أبوابها الاستثمارية ومن أصعب مجالاتها وهو مجال التنقيب عن البترول .

كذلك فان الاتجاه الى التوسع في انشاء المصافي هو الاسلوب الامثل لتسويق النفط الكويتي الثقيل بعد تكرير الجانب الاكبر منه وتحويله الى نفط خفيف ومنتجات سهلة التسويق ، تحقق عائدا مجزيا ، فضلا عن تشغيلها لعجلة الصناعة المحلية .

ويرتبط كل ذلك بالخطوة الجريئة والايجابية بشراء شركة « سانتافي » التي عززت الاستثمارات النفطية الكويتية ، ورسخت اقدامها في السوق الدولية .

كل هذه الحقائق تزيد التفاؤل بمستقبل الاقتصاد الكويتي بعيدا عن أية تخوفات أو مخاطر أو تذبذبات ، خاصة ان الكويت اصبح لديها رصيد كبير من الكوادر البشرية ذات الخبرة والدراية بكل أعمال القطاع النفطي على مستوى عال من التخصص .

وبذلك اكتملت كل عوامل ومقومات الاستثمارات النفطية الكويتية محليا وعالميا ، بشريا وماديا ، فنيا واداريا ... في اطار سياسة مدروسة ، تتسم بالحكمة وبعد النظر .

الطقس

طقس غائم جزئيا والرياح شمالية غربية خفيفة الى معتدلة السرعة . حالة البحر خفيف الى معتدل الموج . درجات الحرارة المتوقعة اليوم في : الكويت ٢٢ ، الاحمدي ١٩ ، فيلكا ٢١ درجة مئوية . نسبة الرطوبة المتوقعة اليوم في : الكويت ٦٠ بالمائة ، الاحمدي ٧٠ بالمائة ، فيلكا ٧٥ بالمائة .

البحر

اعلى مد :
٢ ظهرا ٣ ليلا
ادنى جزر :
٩ صباحا ٩ مساء

تشارك أسرة مدرسة خولة المشتركة للبنات / الزميلة
رؤوف رائف الجعفري
احزانها لوفاة المرحوم
والدها
للفقيد الرحمة ولآله وذويه الصبر والسلوان
انا لله وانا اليه راجعون

معهد النجاح
احتار لكم مجموعة من المدرسين الأوائل والأكفاء لتقويتكم في مواد: * الرياضيات * الفيزياء * الكيمياء * اللغة الانجليزية * اللغة العربية * اللغة الفرنسية.
● دروس خصوصية بالمعهد والمنزل ● دروس خاصة بالطالبات
للاستفسار تلفون: ٧١١٢٤٦ — ٧٣٨٨٤٥

معرض القوارب واليخوت
٣ - ٩ ابريل ١٩٨٢
ارض المعارض - مشرف
BOATS AND YACHTS EXHIBITION
APRIL 3_9_82
شركة معرض الكويت الدولي ش.م.ك.م.ه Kuwait International Fair Co. K.S.C.

مؤسسة الكويت للتقدم العلمي
إعلان
رغبة في إتاحة الفرصة لأكبر عدد ممكن من المزارعين الكويتيين للاشتراك في
المسابقة الزراعية
لمؤسسة الكويت للتقدم العلمي.. تقرر تمديد فترة تقديم الطلبات لغاية ١٥ إبريل ١٩٨٢

إعلان
على شاشة دور السينما
◆ يشاهده الملايين
◆ فتزداد شهرتك وربحك
شركة السينما الكويتية الوطنية
الكويت ص.ب ٥٠٢
تلفون ٥١١٥٠٠

المجلس الوطني للثقافة والفنون والآداب
بسم الله الرحمن الرحيم
إعلان
يسر الأمانة العامة للمجلس الوطني للثقافة والفنون والآداب دعوة الجمهور الكريم
لحضور: المهرجان الثالث
لكتب ولعب الأطفال
بمقر أرض المعارض الدولية بمنطقة مشرف الدائري السادس
والذي يستمر حتى ٨ ابريل (نيسان) ١٩٨٢ والزيارة من الساعة ٨ صباحا الى الساعة ١٢ ظهرا ومن الساعة ٤ مساء الى الساعة ٨ مساء
يتاح لأطفالنا الأعزاء وأولياء أمورهم في المهرجان المذكور الاطلاع على الكتب واللعب التعليمية والمواد التثقيفية الأخرى علاوة على العديد من نشاطات الأطفال المصاحبة التي يشاركون بها أثناء زيارتهم للمهرجان.
والدعوة عامة